Good Recycled

삼성전자 제품안내 카탈로그는 재생용지로 제작됩니다. 본 카탈로그는
정부에서 우수한 재활용 제품으로 인증 받아 GR마크를 획득한 재생용지로 제작되었습니다.
이는 환경보호와 자원 순환, 그리고 에너지 절감을 위한 삼성전자의 노력을 의미합니다.
지구를 살리는 작은 노력, 삼성전자가 함께 합니다.

제품 사용 및 서비스 문의

Tefal	1833-4220
PHILIPS	080-600-6600
BRAUN	1577-8027
Panasonic	1588-8452 / 02-533-8452
SK 매직	1600-1661
Rinnai	1588-9933
COZYMA	1588-8543
HuTech	1599-7776
NOWUS	02-3409-9500
BOAMS	031-766-3993

**삼성스토어에서는 삼성전자 제품은 물론
국내외 우수제품까지 다양하게 취급합니다.**

본 카탈로그에 있는 상품의 A/S 책임은 제조업체에 있으며,
사용설명서상의 A/S 문의처를 통해 A/S를 받으실 수 있습니다.

HULEC	1544-7738
HC	1688-8460
morphy richards	1588-3640
GRAEF	1522-5110
Hamilton Beach	1588-1183
Cuisinart	1899-0209

QR코드로
e-카탈로그를
확 인 하 세 요

- 본 카탈로그의 제품 소개는 제품 동향에 관한 소비자의 이해를 돕기 위한 것으로, 소개된 내용은 향후 시장동향, 개발경과에 따라 변경될 수 있으므로 해당 제품을 구입 시 제품 매뉴얼과 매장 판매원을 통하여 정확한 내용을 반드시 확인하시기 바랍니다.
- 제품 사진 및 특장점 등에는 광고적 표현이 포함되어 실제와 다를 수 있습니다. - 본 카탈로그에 인쇄된 제품의 색상은 실제와 약간 다를 수 있습니다. - 본 카탈로그에 실린 모든 정보를 불법으로 도용했을 경우, 저작권법에 의거 민·형사상의 책임을 지게 되니 무단 전재와 복제를 금합니다.

SAMSUNG
삼성전자 종합 카탈로그

2024
05
06

주방용품

압력밥솥 | F&B | 가스레인지

생활용품

안마의자 | 면도기 | 이미용 | 다리미 | 욕실케어 | 비데

계절용품

삼성 선풍기 | 제습기& 가습기

액세서리

PC 액세서리 | 가전 액세서리

소형가전

CONTENTS

주방용품

압력밥솥 07
F&B | 가스레인지 11

생활용품

안마의자 23
면도기 25
이미용 26
다리미 28
욕실케어 29
비데 30

계절용품

삼성 선풍기 35
제습기&가습기 37

액세서리

PC 액세서리 41
가전 액세서리 44

PIN UP DESIGN AWARDS

GOOD DESIGN KOREA

DESIGN AWARD 2024

reddot winner 2024

볼수록 예쁘고
알수록 똑똑한

brain

For **b**est taste of all g**rain**s

미(米)식지능, 쿠첸 브레인은
쌀 품종과 잡곡의 종류에 따라
최적의 밥짓기를 선택,
가장 맛있는 밥맛을 찾아 드립니다.

KITCHEN

음식이 더 맛있어지는 방법

압력밥솥
07

F&B | 가스레인지
11

삼성스토어와 함께하는

BEST 추천제품

BEST 01

CUCHEN | IH압력밥솥

3가지 압력으로 밥맛을 압도하다

쿠첸 트리플 밥솥

CRT-SPS0640BW

BEST 02

카누 바리스타 캡슐 커피머신

당신의 바리스타

당신의 아메리카노

어반 DSU-DN/JY-B

브리즈 DSB-DN/JY-W

페블 DSM-DN/JY-W

BEST 03

HC 초고속 블렌더 엑슬림 시그니처

재료를 자동으로 감지하고

제어하는 스마트 블렌딩

HEBL/UUE1BK

쿠쿠 양방향 회전 블렌더 크로스컷 플러스

CFM-G200CW

IH 압력밥솥

CUCHEN*

NEW

CRH-RPK0682B | 6인용

내솥 / 코팅	블랙 121 내솥 / 프리미엄 다이킹 코팅
디스플레이 / 커버	간편 분리형 스테인레스 클린 커버
에너지소비효율등급	1등급
음성안내 / 예약취사 / 자동세척	● / ● / ●
특징	• 2.1 초고압 / 파워락 신규 체결 구조 • 파워 압착 패킹 방식 / 양방향 완전 분리 착탈실 패킹 적용 • 음성 (한 / 중 / 영) • 3단계 불림 / 뜸 기능

CUCHEN*

CRH-TWS1020W | 10인용

CRH-TWS0620W | 6인용

내솥 / 코팅	스테인리스 304 / 스테인리스 439
디스플레이 / 커버	Graphic FND
에너지소비효율등급	1등급
음성안내 / 예약취사 / 자동세척	●(한) / ● / ●
특징	• 자동 보온 ON / OFF 설정 • 내솥 호환 가능 (STS 내솥 ↔ 코팅 내솥) • 절전모드, 간편 분리형 클린 커버

CUCHEN*

CRT-SPS0640BW | 6인용

내솥 / 코팅	STS 316Ti 엣지형 내솥
디스플레이 / 커버	상부 터치형 LCD 디스플레이 / STS 클린 커버
에너지소비효율등급	1등급
음성안내 / 예약취사 / 자동세척	● / ● / ●
특징	• 3가지 압력의 밥 맛, 초고압 / 중압 / 무압 • 국내 최초 2.1기압 / 잡곡밥에 특화된 밥솥 • 파워락 잠금 방식 적용 • 파워 압착 패킹 • IoT 기능 탑재 (원격 예약 / 원격 취소 / 레시피 다운로드) ※ IoT 필요 환경 설정 : 실내 Wi-Fi 공유기 (2.4 Gb 환경), 스마트폰 필요 (Android 10 이상, iOS 11 이상) 등

CUCHEN*

CRT-RPK1040I | 10인용

CRT-RPK0640I | 6인용

내솥 / 코팅	블랙 121 내솥 / 프리미엄 다이킹 코팅
디스플레이 / 커버	Graphic FND + Navigation Touch (lighting) / 풀 스테인리스 클린 커버
에너지소비효율등급	1등급
음성안내 / 예약취사 / 자동세척	● / ● / ●
특징	• 2.1 초고압 • 풀 스테인리스 파워락 구조 • 10가지 다이렉트 터치 • 3단계 뜸 / 불림 기능 • 써모가드 수분 제어 • 사일런스 스팀캡 • 음성안내 (한 / 중 / 영)

CUCHEN*

CRT-RPS1010B | 10인용

CRT-RPS0610B | 6인용

내솥 / 코팅	Full Stainless Edge 121 내솥 / STS 316Ti (티타늄)
디스플레이 / 커버	Graphic FND + Navigation Touch (lighting) / 간편 분리형 STS 클린 커버
에너지소비효율등급	1등급
음성안내 / 예약취사 / 자동세척	● / ● / ●
특징	• 초고화력 국내 최초 2.1기압 / 잡곡밥에 특화된 압력 밥솥 • 파워락 체결 구조 / 보습, 보온에 특화된 써모가드 적용 • 파워 압착 패킹 (양방향 완전 분리 착탈식 패킹 적용) • 내솥 불림 기능 / 절전 모드 / 패킹 교체, 세척 알림 • Direct Touch 조작 / 저소음 스팀캡 적용 • 한 / 중 / 영 음성 지원

CUCHEN*

CRT-RPS0310BW | 3인용

내솥 / 코팅	STS 316Ti 엣지형 내솥
디스플레이 / 커버	LCD 디스플레이 / STS 클린 커버
에너지소비효율등급	1등급
음성안내 / 예약취사 / 자동세척	● / ● / ●
특징	• 국내 최초 2.1기압 / 잡곡밥에 특화된 밥솥 • 파워락 잠금 방식 적용 • 보습 / 보온 / 수분 침투 방지 써모가드 적용 • IoT 기능 탑재 (원격 예약 / 원격 취소 / 레시피 다운로드) ※ IoT 필요 환경 설정 : 실내 Wi-Fi 공유기 (2.4 Gb 환경), 스마트폰 필요 (Android 10 이상, iOS 11 이상) 등

CUCHEN*

CRR-PKPR1040S | 10인용

내솥 / 코팅	프리미엄 엣지 내솥
디스플레이 / 커버	간편 분리형 STS 클린 커버
에너지소비효율등급	1등급
음성안내 / 예약취사 / 자동세척	● / ● / ●
특징	• 2.1 초고압 • 쿠첸의 특별한 기술력, IR 센서 탑재 • 파워락 잠금 방식 적용 • 파워 압착 패킹 • 양방향 완전 분리 착탈식 패킹 적용 (위생성, 편의성 ↑) • 풀 스테인리스 분리형 클린 커버 • 음성안내 (한 / 중 / 영)

CUCHEN*

CRR-PMPR0640N | 6인용

내솥 / 코팅	프리미엄 엣지 내솥
디스플레이 / 커버	간편 분리형 STS 클린 커버
에너지소비효율등급	1등급
음성안내 / 예약취사 / 자동세척	● / ● / ●
특징	• 2.1 초고압 • 쿠첸의 특별한 기술력, IR 센서 탑재 • 파워락 잠금 방식 적용 • 파워 압착 패킹 • 양방향 완전 분리 착탈식 패킹 적용 (위생성, 편의성 ↑) • 풀 스테인리스 분리형 클린 커버 • 음성안내 (한 / 중 / 영)

※ 에너지 소비효율 기준 변경이나 성능 개선에 따라 에너지 소비효율 등급은 변경될 수도 있습니다. ※ 괘속취사 - 투입되는 곡물 양에 따라 소요시간이 달라질 수 있습니다.

IH 압력밥솥

CUCHEN*

	CRH-PCWK1070G CRH-PCWK0670G	10인용 6인용
내솥 / 코팅	무쇠가마 / 다이킹 코팅	
디스플레이 / 커버	FND 디스플레이 / 간편 분리형 클린 커버	
에너지소비효율등급	1등급	
음성안내 / 예약취사 / 자동세척	- / ● / ●	
특징	• 1.9기압 휠타입 체결 구조 • 간편 분리형 클린커버 • 자동세척, 예약 기능 • 보온, 재가열 기능 • 불림, 뜸 기능	

CUCHEN*

	CJH-TLX1000ID	10인용
내솥 / 코팅	명품철정 / 블랙 다이아몬드 코팅	
디스플레이 / 커버	Graphic FND / 원터치 분리 커버	
에너지소비효율등급	1등급	
음성안내 / 예약취사 / 자동세척	● / ● / ●	
특징	• 써모가드 적용 • 냉동보관밥 메뉴 • 클린스테인리스 • 자동세척 기능 • 쾌속취사 (백미 15분, 잡곡 28분_2인분 기준)	

CUCKOO NEW

	CRPPHTR0610FWS	6인용
내솥 / 코팅	에코스테인리스 커브드 내솥 / 엑스월 블랙 샤인 코팅	
커버	원터치 분리형 커버 (스테인리스)	
에너지소비효율등급	1등급	
트윈프레셔 / 음성기능	● / ●	
특징	• 트윈프레셔 마스터셰프 사일런스 프로 • 품위있는 메탈릭 바디의 헤리티지 디자인 • 초고압력 2.1기압으로 PRO스러운 식감과 맛을 구현 • 사일런트 스팀실드 38.5dB의 낮은 소음 • 트윈프레셔 & 오픈쿠킹 기능 •12분 슈퍼쾌속 모드 • 내솥 호환 가능 (커브드 내솥 & ALL 스테인리스)	

CUCKOO NEW

	CRP-PHTR0620FS	6인용
내솥 / 코팅	에코스테인리스 커브드 내솥 / 엑스월 블랙 샤인 코팅	
커버	원터치 분리형 커버 (스테인리스)	
에너지소비효율등급	1등급	
트윈프레셔 / 음성기능	● / ●	
특징	• 트윈프레셔 마스터셰프 사일런스 프로 • 품위있는 메탈릭 바디의 헤리티지 디자인 • 초고압력 2.1기압으로 PRO스러운 식감과 맛을 구현 • 사일런트 스팀실드 38.5dB의 낮은 소음 • 트윈프레셔 & 오픈쿠킹 기능 •12분 슈퍼쾌속 모드 • 내솥 호환 가능 (커브드 내솥 & ALL 스테인리스)	

CUCKOO

	CRPLHTR1010FGW CRPLHTR0610FGW	10인용 6인용
내솥 / 코팅	에코 스테인리스 커브드 / 엑스월 블랙 샤인 코팅	
커버	원터치 분리형 커버	
에너지소비효율등급	1등급	
트윈프레셔 / 음성기능	● / ● (한, 중, 영)	
특징	• 그레이스 화이트 컬러 • 트윈프레셔 (초고압, 무압 두가지 압력) • 오픈쿠킹 기능 • 에어버블 코팅 • 다이렉트 터치 기능 • 2중 모션 패킹	

CUCKOO

	CRP-HWF1060FB	10인용
내솥 / 코팅	타철명장 / 엑스월 블랙 코팅	
커버	분리형 커버	
에너지소비효율등급	1등급	
트윈프레셔 / 음성기능	- / ●	
특징	• 2중 모션 패킹 • 스마트 알고리즘 • 2중 소프트 스팀캡 • 밥물고임방지 배수로	

CUCKOO

	CRPNHTR0610FGW	6인용
내솥 / 코팅	에코 스테인리스 커브드 내솥 / 엑스월 블랙 샤인 코팅	
커버	원터치 분리형 커버 (스테인리스)	
에너지소비효율등급	1등급	
트윈프레셔 / 음성기능	● / ●	
특징	• 36.9 dB 사일런트 압력 시스템 • 초고압, 무압취사 트윈프레셔 기능 • 오토락킹 (자동 잠금 시스템) • 대화형 LCD 디스플레이	

CUCKOO

	CRP-FHTS1010FB CRP-FHTS0610FB	10인용 6인용
내솥 / 코팅	에코 스테인리스 내솥 / 엑스월 블랙 샤인 코팅	
커버	원터치 Full 스테인리스	
에너지소비효율등급	1등급	
트윈프레셔 / 음성기능	● / ●	
특징	• 초고압, 무압취사 (이중모션 밸브 적용) • 2중 모션 패킹 • 대기전력 차단 스위치 • 다이렉트 터치	

※ 에너지 소비효율 기준 변경이나 성능 개선에 따라 에너지 소비효율 등급은 변경될 수도 있습니다. ※ 쾌속취사 - 투입되는 곡물 양에 따라 소요시간이 달라질 수 있습니다.

IH 압력밥솥

CUCKOO

	CRP-HUF10BS	10인용
내솥 / 코팅	타철명장 / 엑스월 블랙 코팅	
커버	분리형 커버	
에너지소비효율등급	3등급	
트윈프레셔 / 음성기능	- / -	
특징	• 스마트 알고리즘 • 자동살균 (스팀) 세척 • 2중 소프트 스팀캡 • 밥물고임방지 배수로	

CUCKOO

	CRP-HVB06BS	6인용
내솥 / 코팅	다이아쉴드 / 엑스월 블랙 코팅	
커버	분리형 커버	
에너지소비효율등급	3등급	
트윈프레셔 / 음성기능	- / -	
특징	• 논스틉 스팀 배출 • 2중 소프트 스팀캡 • 자동살균 (스팀) 세척 • 밥물고임방지 배수로	

CUCKOO

	CRP-EHS0320FB	3인용
내솥 / 코팅	스테인리스 / 블랙 샤인 (고압 / 고열 / 염분)	
커버	간편 Full 스테인리스	
에너지소비효율등급	1등급	
트윈프레셔 / 음성기능	- / ●	
특징	• 초고압력 2기압 • 2중 모션 패킹 • 에어버블 코팅 • 스마트 알고리즘	

CUCKOO

	CRP-CHAS109FW CRP-DHAS069FW	10인용 6인용
내솥 / 코팅	올 스테인리스 내솥	
커버	패킹워시 분리형 커버	
에너지소비효율등급	1등급	
트윈프레셔 / 음성기능	- / ●	
특징	• 올 스테인리스 내솥 • 2중 소프트 스팀캡 • 자동살균세척 • 내솥 '불림세척' 메뉴 • 만능찜, 수비드요리 등 다양한 요리 기능	

CUCKOO

	CRP-FHR0610FS	6인용
내솥 / 코팅	커브드 에코 스테인리스 / 엑스월 블랙 샤인 코팅	
커버	분리형 커버	
에너지소비효율등급	1등급	
트윈프레셔 / 음성기능	- / ●	
특징	• LED 디스플레이 • 에너지 아이 • 2중 소프트 스팀캡 • 밥물고임방지 배수로	

CUCKOO

	CRP-AHF1020FD	10인용
내솥 / 코팅	타철명장 / 엑스월 블랙 코팅	
커버	분리형 커버	
에너지소비효율등급	3등급	
트윈프레셔 / 음성기능	- / ●	
특징	• LED 디스플레이 • 다이렉트 터치 • 2중 소프트 스팀캡 • 밥물고임방지 배수로	

※ 에너지 소비효율 기준 변경이나 성능 개선에 따라 에너지 소비효율 등급은 변경될 수도 있습니다.

열판 밥솥

CUCKOO

CRP-ST1010FW / CRP-ST0610FW — 10인용 / 6인용

일반 밥솥

CUCKOO

CR-0675FW — 6인용

CUCKOO

CR-0375FW — 3인용

	CRP-ST1010FW / CRP-ST0610FW	CR-0675FW	CR-0375FW
내솥 / 코팅	커브드 스테인리스 / 다이아몬드	논스틱 코팅 / 논스틱 코팅	논스틱 코팅 / 논스틱 코팅
커버	Full 스테인리스 분리형	단순 분리형	단순 분리형
에너지소비효율등급	1등급	1등급	1등급
트윈프레셔 / 음성기능	● / ●	- / -	- / -
특징	• 초고압, 무압취사 (이중 모션 밸브 적용) • 2중 모션 패킹 • 오픈쿠킹 기능 (무압취사 중) • 무압 냉동 보관밥 취사	• 3가지 취향별 밥맛 선택 가능 • 터치방식 디스플레이 • 자동살균 세척 • 원터치 오픈 버튼	• 3가지 취향별 밥맛 선택 가능 • 터치방식 디스플레이 • 자동살균 세척 • 원터치 오픈 버튼

CUCKOO

CR-3055B — 30인용

내솥 / 코팅	알루미늄 / 불화탄수소지
커버	탈부착 분리형 커버
에너지소비효율등급	-
트윈프레셔 / 음성기능	- / -
특징	• 다양한 보온기능 (국, 죽, 수프, 찜 등) • 강력한 레버식 버튼

플렉스쿡

CUCHEN

CFP-GP31N1SB

온도조절	37 ~ 120 °C (5도 단위 컨트롤)
용량	4 L
소비전력	1,400 W
재질	SUS304_1.5T_3PLY
특징	• 밥취사 포함 136가지 레시피 • 저당밥, 저당요리 • IH 가열방식, 5도 단위 컨트롤 • 최대 11,000 RPM SR 모터

전기밥솥 패킹

※전기 밥솥 모델에 맞는 패킹 사용바랍니다. (원터치, 단순패킹은 호환되지 않습니다.)
※에너지 소비효율 기준 변경이나, 성능 개선에 따라 에너지 소비효율 등급은 변경될 수도 있습니다.

브랜드	모델명	제품설명
쿠쿠	CCP-DH06	2중 모션 패킹 (6인용)
	CCP-DH10	2중 모션 패킹 (10인용)
	CCP-06	압력 패킹 (6인용)
	CCP-08	압력 패킹 (8인용)
	CCP-10	압력 패킹 (10인용)
쿠첸	CPJ-H100SRC	원터치 분리형 패킹 (IH 10인용)
	CPJ-H060SRC	원터치 분리형 패킹 (IH 6인용)
	APJ-H104	간단 분리형 패킹 (IH 10인용)
	APJ-H063	간단 분리형 패킹 (IH 6인용)
	열판 밥솥용	쿠첸 센터로 문의

음식물처리기

HULEC

HB-2000HM

HULEC

HD-9000SD

	HB-2000HM	HD-9000SD
설치 방식	싱크대 하부설치	스탠드형 (설치X)
음식물 처리방식	1차 분쇄 + 2차 미생물처리	분쇄 건조
작동 방법	뚜껑 스위치	전면부 버튼
제품크기 (W × D × H) mm	• 분쇄기 : 185 × 216 × 370 • 분해처리조 : 464 × 274 × 339	330 × 413 × 375
제품중량	• 분쇄기 : 4.7 kg • 분해처리조 : 6.2 kg	16.5 kg
처리능력	1회 최대 500 g	1일 8 kg (저장용량 4.3 L)
필터사용기간	-	3개월 교체
처리대상물	일반 음식물쓰레기	일반 음식물 쓰레기

※실제 음식물 종류, 상태 등에 따라 처리용량은 달라질 수 있음 ※필터 사용 기간 기준 : 주 2회, 월 8회 사용 기준

everbleu

HD-017

bokuk

BKK-3150FD

	HD-017	BKK-3150FD
설치 방식	스탠드형 (설치X)	스탠드형 (설치X)
음식물 처리방식	미생물발효소멸	분쇄건조
작동 방법	전면부 버튼	전면부 버튼
제품크기 (W × D × H) mm	250 × 400 × 540	280 × 348 × 305
제품중량	13 kg	6.8 kg
처리능력	15 L (1.7 kg / 일)	최대 3 L (1회 적정 처리용량 2 L)
필터사용기간	필터 없음	600시간 (필터교체 알림)
처리대상물	일반 음식물 쓰레기	일반 음식물 쓰레기

※실제 음식물 종류, 상태 등에 따라 처리용량은 달라질 수 있음 ※필터 사용 기간 기준 : 주 2회, 월 8회 사용 기준

플랜잇

PLANIT

PCM-NF15W

PLANIT

PGR-N007W

PLANIT

PEC-NX5W

커피 그라인더

GRAEF

CM202KR (블랙)

	PCM-NF15W	PGR-N007W	PEC-NX5W	CM202KR (블랙)
소비전력	1,000 W	150 W	1,000 W	130 W
재질	ABS, 스테인리스	스테인리스	스테인리스	PP
특징	• 2in1 전용 필터로 분쇄원두, 캡슐커피 사용 가능 • 15bar 압력 • 2샷 동시 추출 가능 • 카페라떼 가능한 스팀 전용 노즐 • 1.2 L 대용량 물통 사용	• 저소음 분쇄 기능 • 초고속 분쇄 모터 • 안전잠금 장치	• 0.8 L 드립식 무선포트 • 쾌속가열 • 360° 회전식 받침대 • 원터치 작동 스위치 • 코드릴 보관 기능	• 225 g 용량의 원두 용기 • 최대 14잔 추출 (1잔 20 g 기준) • 급속 디스크 분쇄 (플랫버)로 맛과 향 유지 • 18단계 분쇄도

고속 블렌더

HAPPYCALL 엑슬림 시그니처

HEBL/UUE1BK

CUCKOO 크로스컷 플러스

CFM-G200CW

	HEBL/UUE1BK	CFM-G200CW
소비전력 / RPM	1,400 W / 32,000 rpm	1,000W / 상 12,000 rpm / 하 4,000 rpm
용기 (용량 / 재질)	1.8 L / 트라이탄	2L / 트라이탄
칼날	6중 스테인리스 쏘우 블레이드	6중 스테인리스 양방향 칼날 상부 칼날 (정회전), 하부칼날(역회전)
작동방식	다이얼 / 버튼 / 터치식 (LED 디스플레이)	원형 조그 다이얼
작동모드	• 자동 (9단) : 슬러시, 무른과일, 단단한 채소과일, 드레싱, 셰프 (최대 95°까지), 쾌속, 분쇄, 세척, 정밀세척 • 수동 (10단) • 터치 : 스마트블렌딩 / 이전메뉴 / 마이메뉴 / 차일드락	• 자동 (4단) : 주스 / 스무디 / 분쇄 / 얼음분쇄 모드 • 수동 (7단) 및 Pulse (순간작동)
특징	• 특허받은 스마트블렌딩 적용 : 재료에 맞게 알아서 블렌딩	• 양방향 회전 블렌더 크로스컷 블러스 • 원액기와 블렌더의 장점을 한번에 갖춰 원액기급의 부드러운 식감
액세서리	일반 누름봉, 1.2 L 트라이탄 분쇄용기	-
원산지	대한민국	대한민국

HAPPYCALL 엑슬림뮤즈

HEBLFUB2SV (실버)
HEBLFUB2BG (베이지)

HAPPYCALL 브리즈 에코

HDBL/FAA3GR (차콜 그레이)
HDBL/FAA3BG (베이지)

HAPPYCALL 브리즈C

HDBL/FAC1SV

	HEBLFUB2SV (실버) HEBLFUB2BG (베이지)	HDBL/FAA3GR (차콜 그레이) HDBL/FAA3BG (베이지)	HDBL/FAC1SV
소비전력 / RPM	1,400 W / 28,000 rpm	1,200 W / 26,000 rpm	1,200 W / 28,000 rpm
용기 (용량 / 재질)	2 L / 트라이탄 8각	1.5 L / 에코젠	1.75 L / 강화유리
칼날	6중 스테인리스 쏘우 블레이드	티타늄 코팅 6중 칼날	티타늄 코팅 8중 칼날
작동방식	다이얼 / 버튼식 (LED 디스플레이)	터치 / 다이얼형	다이얼 / 버튼식
작동모드	• 자동 (6단) : 슬러시, 무른과일, 단단한 채소과일, 셰프 (최대 95°까지), 분쇄, 세척 • 수동 (10단)	• 자동 (4단) : 무른과일, 단단한 채소과일, 세척, Pulse (순간작동) • 수동 (가변제어)	• 자동 (3단) : 얼음분쇄, 스무디, 자동세척 • 수동 (10단) / Pulse (순간작동)
특징	• 풀 스테인리스 : 블레이드, 베어링, 척추	• 식물성 재료를 활용하여 만든 에코젠 컨테이너	• 냄새, 이염의 걱정이 없는 강화유리 컨테이너 • 최대 10분 연속 자동 쿨링 서큘레이션
액세서리	온도측정 누름봉	-	-
원산지	대한민국	중국	중국

블렌더

HAPPYCALL 브리즈 Basic+

HDBL/FAB2WH

HAPPYCALL 브리즈 Basic

HDBL/FAB1DG (딥그린)

	HDBL/FAB2WH	HDBL/FAB1DG (딥그린)
소비전력 / RPM	800 W / 21,000 rpm	600 W / 19,000 rpm
용기 (용량 / 재질)	1.5 L / 강화유리	1.5 L / 강화유리
칼날	스테인리스 6중 입체 칼날	스테인리스 4중 입체 칼날
작동방식	다이얼식	다이얼식
작동모드	• 수동 다이얼 / Pulse (순간작동)	• 수동 (2단) / Pulse (순간작용)
특징	• 1.0 L 스테인리스 분쇄 컨테이너 증정	• 냄새, 이염의 걱정이 없는 강화유리 컨테이너
액세서리	1.0 L 스테인리스 분쇄 컨테이너	-
원산지	중국	중국

대형 믹서기

Shinil

SMX-T45NEV

중형 믹서기

Tefal

BL476BKR

Tefal

BL4368KR

	SMX-T45NEV	BL476BKR	BL4368KR
소비전력 / RPM	600 W	800 W	700 W
용기 (용량 / 재질)	4.5 L / 스테인리스	2 L (권장사용량 1.25 L) / 플라스틱	1.75 L (권장사용량 1.25 L) / 내열유리
칼날	일자 날, S 날 2중 스테인리스 칼날	파워엘릭스 / 분리형 6중날	파워엘릭스 / 분리형 6중날
작동방식	다이얼식	버튼식	다이얼식
작동모드	• 1 (저속), 2 (고속), 순간작동 (다지기)	• 재료별 맞춤 프로그램 (5단계) • Pulse (순간작동)	• 2단계 / Pulse (순간작동)
특징	• 4.5 L 대용량 • 믹서칼날, 분쇄칼날 탈 부착 가능	• 5단계 : 소스, 스무디, 스프 (최대 80°까지), 퓨레, 얼음분쇄 • 분리형 칼날로 손쉬운 세척 가능 • 스마트 잠금 방식으로 더욱 안심하고 사용	• 분리형 칼날로 손쉬운 세척 가능 • 이중 잠금 방식으로 더 안전한 사용
액세서리	-	다지기, 누름봉	다지기, 누름봉
원산지	대한민국	중국	중국

소형 다용도 믹서기

Tefal

BL425CKR

Tefal

BL162FKR

Shinil

SMX-M200MKG

	BL425CKR	BL162FKR	SMX-M200MKG
소비전력	600 W	400 W	200W
용기 (용량 / 재질)	2 L (권장사용량 1.25 L) / 플라스틱	1 L (권장사용량 700 ml) / 트라이탄	700 ml, 350 ml, 200 ml / 플라스틱
칼날	파워엘릭스 / 분리형 6중날	파워엘릭스 / 분리형 4중날	스테인리스 칼날 2종 (믹서칼날, 분쇄칼날)
작동방식	다이얼식	버튼식	버튼식
작동모드	• 2단계	• 2단계 / Pulse (순간작동)	1단계 / 순간작동 (펄스)
특징	• 분리형 칼날로 손쉬운 세척 가능 • 이중 잠금 방식으로 더 안전한 사용	• 분리형 칼날로 안전하고 손쉬운 세척 • 손잡이 추가	• 믹서, 분쇄, 다지기 다용도 사용 가능 • 손쉬운 버튼식 동작 스위치
액세서리	누름봉	다지기	3종컵 / 2종 칼날
원산지	중국	중국	대한민국

소형 믹서기

HAPPYCALL 오드

BLACK+DECKER

HDMXUAA1WH

BXEB2004-A

전동다지기

GOSS

GSC-S2543L

무선 핸드블렌더

Cuisinart

RHB-100KR

	HDMXUAA1WH	BXEB2004-A	GSC-S2543L	RHB-100KR
소비전력	300 W	350 W	350 W	7.2 V
용기 (용량/재질)	600 ml / 트라이탄	600 ml / 강화유리	스테인리스 용기 2 L / 유리용기 2 L	2시간 완충 / 20분 연속 사용, USB 호환 가능
칼날	스테인리스 4중 칼날	스테인리스 스틸 4중 칼날	스테인리스 2중 칼날	
작동방식	다이얼	버튼식	버튼식	
작동모드	수동 3단 / 순간작동 (다지기)	1단 / 순간작동 (다지기)	2단계 원터치 누름버튼	
특징	• 600 ml 트라이탄 용기 • 수동 3단 + Pulse • 스테인리스 4중 칼날 • 미끄럼 방지 흡착 패드 • 편리한 분리세척 칼날받침 분리	• 600 ml 강화유리 용기 • 스테인리스 스틸 • 분리형 칼날	• 2 L 대용량 용기 • 다지기 하나로 마늘 박피에 반죽까지! • 세척이 용이한 분리형 용기	• 고급스럽고 편리한 디자인 • 충전상태를 알려주는 충전표시등 • 넉넉한 용량의 비커 (800 ml)
액세서리	-	-	마늘 박피기	
원산지	중국	중국	중국	중국

무선주전자

오피리처드 morphy richards 시그니처

MR-100744

온도조절	-
용량	1.5 L
소비전력	1,850 ~ 2,200 W
재질	스테인리스
특징	• 영국의 절제된 고급스러운 스타일 • 스테인리스 스틸 바디 • 스테인리스 분리형 필터 • 360도 회전식 받침대, 급속가열, 자동전원차단, 흘림방지 주입구

오피리처드 morphy richards 엑센트

MR-102025 (블랙)
MR-102026 (화이트)

온도조절	-
용량	1.5 L
소비전력	1,850 ~ 2,200 W
재질	스테인리스
특징	• 유럽 전통적인 레트로풍 주전자 • 스테인리스 분리형 석회질 필터 • 360도 회전식 받침대 • 휘슬 기능

오피리처드 morphy richards 이보크

MR-100103 (플래티넘)

온도조절	-
용량	1.5 L
소비전력	2,200 W
재질	스테인리스
특징	• 1.5 L 대용량 • 고급스러운 빈티지 메탈릭 바디 • 360° 코드리스 컨트롤, 자동 off • 편리한 세척

오피리처드 morphy richards 이보크 저그

MR-104401 (브론즈)
MR-104403 (플래티넘)

온도조절	-
용량	1.5 L
소비전력	2,200 W
재질	스테인리스
특징	• 1.5 L 대용량 • 고급스러운 빈티지 메탈릭 바디 • 360° 코드리스 컨트롤, 자동 off • 편리한 세척

Tefal

KO2617KR

온도조절	-
용량	1 L
소비전력	2,000 W
재질	내부 : 통 스테인리스 스틸, 외부 : 플라스틱
특징	• 이중 단열 구조 (표면 온도 : 30 °C) • 미니 사이즈로 좁은 공간에서도 편리한 사용 • 편리한 보온 기능으로 유지되는 따뜻한 물 (80 °C, 30분 유지) • 원터치 뚜껑 열림 버튼

Tefal

KI270DKR

온도조절	-
용량	1.7 L
소비전력	2,000 W
재질	스테인리스
특징	• 세련된 무광 블랙 플라스틱 • 스테인리스 스틸 소재로 뛰어난 내구성과 위생성 • 원터치 뚜껑 열림 구조 • 넓은 주전자 입구

Tefal

KI431D

온도조절	-
용량	1.2 L
소비전력	1,500 W
재질	스테인리스
특징	• 1.2 L 의 컴팩트 무선 주전자 • 스테인리스 스틸 소재로 위생적인 사용 • 자동 전원 차단 스위치 • 내부 물 수위 표시, 자동 절전 스위치

Tefal

BI81252A

온도조절	-
용량	0.8 L
소비전력	1,850 W
재질	스테인리스
특징	• 360° 회전식 열판 • 분리가능한 이물질 거름 필터 내장 • 위생적인 주입구 먼지방지 뚜껑

GRAEF

WK501KR (화이트)

온도조절	5단계
용량	1 L
소비전력	2,015 W
재질	스테인리스
특징	• 끓이기, 보온, 스팀 소독을 한번에 • 5단계 온도조절 • 젖병 소독 가능 전용 케이지

PHILIPS

HD9305

온도조절	-
용량	1.5 L
소비전력	2,200 W
재질	스테인리스
특징	• 평면열판 가열방식 • 투명 수위 표시창

BLACK+DECKER

BXEK2001-A

온도조절	-
용량	1.7 L
소비전력	1,850 W
재질	스테인리스 내부
특징	• 1.7 L 용량 • 받침대 : 360° 회전받침대 • LED램프 안전 기능 • 자동 전원차단

Shinil

SEP-S1800KP

온도조절	-
용량	1.8 L
소비전력	1,500 W
재질	스테인리스
특징	• 1.8 L 대용량 • 스테인리스 바디 • 과열방지 안전장치 • 360도 회전 받침대

티포트

boral

BR-T95WK

온도조절	7단계 (40 °C ~ 100 °C)
용량	1.8 L
소비전력	1,850 ~ 2,200 W
재질	유리
특징	• 최대 8시간 보온 기능 • 위생적인 스테인리스 차망 • 터치식 LED 조작부 • 염소 제거 기능

VISKA

VK-T207GK

온도조절	4단계 (40 °C ~ 100 °C)
용량	1.5 L
소비전력	1,850 ~ 2,200 W
재질	유리
특징	• 최대 8시간 보온 기능 • 위생적인 스테인리스 차망

드립포트

mn

POK-5TB (블랙)
POK-5TW (화이트)

온도조절	스마트 7단계 터치조절 (40 °C ~ 100 °C)
용량	0.5 L
소비전력	800 W ~ 1,000 W
재질	스테인리스
특징	• 자동 온도유지 시스템 (보온 기능) • 스마트 터치 온도조절 기능 (40 °C ~ 100 °C) • 전문적인 드립커피를 위한 디자인 • 영국정품 Strix 사의 컨트롤러 사용

토스터기

오피리처드 morphy richards 엑센트

MR-220025 (블랙)
MR-220026 (화이트)

굽기조절	7단계
해동 / 재가열 / 취소	● / ● / ●
소비전력	950 ~ 1,150 W
크기 (W × D × H) ㎜	299 × 186 × 215
특징	• 스테인리스 스틸 바디, 넓은 2구 투입구 • 빵 부스러기 트레이 • LED 표시기 • 7단계 조절 다이얼 • 토스터기 작동 레버

Tefal

TT731DKR

굽기조절	6단계
해동 / 재가열 / 취소	● / ● / ●
소비전력	880 W
크기 (W × D × H) ㎜	310 × 200 × 190
특징	• 전면 스테인리스 스틸 소재 • 3.8 ㎝의 '넓은' 빵 투입구 • 베이글 기능 • 먼지 방지 뚜껑 • 분리형 빵 부스러기 받침대

스팀토스터

HAPPYCALL

HDTS-U02PA1WH

굽기조절	5단계
해동 / 재가열 / 취소	- / ● / ●
소비전력	750 W
크기 (W × D × H) ㎜	250 × 140 × 180
특징	• 수동 5단 • 재가열 기능 • 34 ㎜ 의 넓은 빵 투입구 • 빵 부스러기 받침대 • 먼지덮개

BLACK+DECKER

BXET2001-A

굽기조절	7단계
해동 / 재가열 / 취소	● / ● / ●
소비전력	780 W
크기 (W × D × H) ㎜	265 × 170 × 190
특징	• 7단계 굽기 조절다이얼 • 재가열 & 해동 모드 • 내부 스테인리스 스틸

CORELLE SEKA

CS-SOT0JW-KMS

굽기조절	7단계
해동 / 재가열 / 취소	-
소비전력	1,300 W
크기 (W × D × H) ㎜	353 × 318 × 226
특징	• 상하 듀얼 열선으로 빠르고 고르게 조리 • 직관적인 듀얼 노브 컨트롤러 (메뉴 / 시간) • 스팀 기능으로 촉촉한 요리 가능 • 안전하게 내부 조리 상태 확인이 가능한 글라스도어

가스쿡탑(빌트인)

Rinnai
PF 시리즈

설치상품

	RBRPF6001D(N/P)BI 3구 쿡탑
상판 / 조작방식	펄크리스탈 / Prestige 버너
출력조절	원터치
상판타공치수	560 × 480
크기 (W × D × H) ㎜ / 무게	595 × 510 × 54 / 9.8 kg
특징	• 스마트 센서 • 미세화력모드 • 자동불꽃조절센서 (우측 대버너) • 색상 : 블랙펄

Rinnai
PF 시리즈

설치상품

	RBRPF6031BD(N/P)BI 3구 쿡탑
상판 / 조작방식	펄크리스탈 / Prestige 버너
출력조절	원터치
상판타공치수	560 × 480
크기 (W × D × H) ㎜ / 무게	595 × 510 × 54 / 9.8 kg
특징	• 스마트 센서 • 미세화력모드 • 자동불꽃조절센서 (우측 대버너) • 색상 : 브라운펄

Rinnai
P 시리즈

설치상품

	RBR-P6501D(N/P)/BI 3구 쿡탑
상판 / 조작방식	펄크리스탈 / 실드버너
출력조절	원터치
상판타공치수	560 × 430
크기 (W × D × H) ㎜ / 무게	595 × 460 × 57.5 / 9.8 kg
특징	• 스마트 센서 • 미세화력모드 • 자동 불꽃조절 센서 (우측 대버너) • 색상 : 블랙펄

Rinnai
P 시리즈

설치상품

	RBRP6531BRD(N/P)BI 3구 쿡탑
상판 / 조작방식	펄크리스탈 / 실드버너
출력조절	원터치
상판타공치수	560 × 430
크기 (W × D × H) ㎜ / 무게	595 × 460 × 57.5 / 9.8 kg
특징	• 스마트 센서 • 미세화력모드 • 자동 불꽃조절 센서 (우측 대버너) • 색상 : 브라운펄

Rinnai
P 시리즈

설치상품

	RBR-P2501D(N/P)BI 2구 쿡탑
상판 / 조작방식	펄크리스탈 / 실드버너
출력조절	원터치
상판타공치수	560 × 430
크기 (W × D × H) ㎜ / 무게	595 × 460 × 57 / 8.9 kg
특징	• 스마트 센서 • 미세화력모드 • 자동 불꽃조절 센서 (우측 대버너) • 색상 : 블랙펄

가스쿡탑(스탠드형)

Rinnai

프레임 필수주문모델 (택1)
FS-H5510SI (높은 / 15 cm)
FS-L5500WH (낮은 / 5 cm)

	RBR-P6501D(N/P) 3구
상판 / 조작방식	펄크리스탈 / 실드버너
출력조절	원터치
설치 / 배송형태	일반배송 (프레임필요)
크기 (W × D × H) ㎜ / 무게	595 × 460 × 57.5 / 9.8 kg
특징	• 스마트 센서 • 미세화력모드 • 자동 불꽃조절 센서 (우측 대버너) • 색상 : 블랙펄

Rinnai

프레임 필수주문모델 (택1)
FS-H5510SI (높은 / 15 cm)
FS-L5500WH (낮은 / 5 cm)

	RBR-P6531BRD(N/P) 3구
상판 / 조작방식	펄크리스탈 / 실드버너
출력조절	원터치
설치 / 배송형태	일반배송 (프레임필요)
크기 (W × D × H) ㎜ / 무게	595 × 460 × 57.5 / 9.8 kg
특징	• 스마트 센서 • 미세화력모드 • 자동 불꽃조절 센서 (우측 대버너) • 색상 : 브라운펄

Rinnai

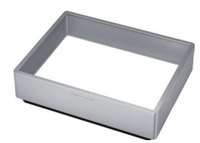

15 cm 프레임 (실버)

	FS-H5510SI
크기 (W × D × H) ㎜ / 무게	595 × 460 × 150 / 1.8 kg
특징	• 15 cm 프레임 (실버) • 높은 실버 스탠드 케이스

※ 무게는 제품구성 및 제조여건에 따라 달라질 수 있습니다. (린나이 설치문의 1588-9933)

가스레인지

Rinnai

	RTR-30Y01(N/P) 3구
상판 / 조작방식	펄크리스탈 / 고효율 실드버너
출력조절	원터치
설치 / 배송형태	일반배송
크기 (W × D × H) ㎜ / 무게	596 × 526 × 175 / 7.7 kg
특징	• 스마트 센서 • 미세화력모드 • 자동 불꽃조절 센서 (우측 대버너) • 색상 : 로즈골드

Rinnai

	RTR-20A01J(N/P) 2구
상판 / 조작방식	세라스코팅 / 고효율 실드버너
출력조절	원터치
설치 / 배송형태	일반배송
크기 (W × D × H) ㎜ / 무게	590 × 409 × 164 / 5 kg
특징	• 스마트 센서 • 미세화력모드 • 건전지 케이스 전면 (AA 건전지 × 2EA) • 색상 : 로즈쿠퍼

Rinnai

	RTR-20H01(N/P) 2구
상판 / 조작방식	세라스코팅 / 고효율 실드버너
출력조절	원터치
설치 / 배송형태	일반배송
크기 (W × D × H) ㎜ / 무게	590 × 450 × 182 / 5.6 kg
특징	• 스마트 센서 • 미세화력모드 • 자동 불꽃조절 센서 (우측 대버너) • 건전지 케이스 전면 (AA 건전지 × 2EA) • 색상 : 매트샌드베이지

멀티살균기

CORELLE SEKA

	CBS-CB10W
온도조절	터치식 전원 스위치
재질	ABS플라스틱, 스테인리스
소비전력	24 W
크기 (W × D × H) ㎜	500 × 350 × 80
특징	• UV살균 • 열풍건조 • 효율적 공간배치

잔치팬

Shinil

	SPP-9292EL
크기 (W × D × H) ㎜	580 × 390 × 140
팬 사이즈	490 × 380 × 45
소비전력	1,600 W
특징	• 다이아몬드 + 마블 코팅 • 내부 확인 가능한 부분 유리뚜껑 • 내열 손잡이로 안전 • 분리형 5단계 온도조절장치

그릴

LE CREUSET

	20126-00200
크기 (W × D × H) ㎜	330 × 220
팬 사이즈	-
특징	• 인덕션, 하이라이트, 가스, 오븐, 식기세척기 사용 가능 • 열보유력 우수

압력솥

PN풍년

	HBPC-04/06/08/10
용량	2.5 / 3.5 / 4.5 / 6.0 L
구성	-
크기 (W × D × H) ㎜	180 × 180 × 180 (모델별 : 200 / 220 / 240)
특징	• 국내산 스테인리스 스틸 통 3중 압력솥 • 인덕션 사용 가능 • 가마솥 원리를 이용한 하단부의 넓은 곡면 • 5중 안전장치 (신호추, 안전밸브, 누름버튼식 손잡이, 안전너트, 안전캡)

PN풍년

	BOPC-04/06/08/10
용량	2.5 / 3.4 / 4.4 / 5.8 L
구성	-
크기 (W × D × H) ㎜	180 × 180 × 180 (모델별 : 200 / 220 / 240)
특징	• 무산소 조리 방식 설계로 뛰어난 밥맛 선사 • 안정적이고 편리한 슬라이딩 방식 핸들 • 5중 안전장치 (신호추, 안전밸브, 누름버튼식 손잡이, 안전너트, 안전캡)

참좋은현상

5분 바로밥 누룽지 가마솥

	JJ-PP13
용량	1.2 L (3 ~ 4인용)
구성	압력뚜껑, 스텐솥, 계량컵, 나무세트, 핀
크기 (W × D × H) ㎜	가로 240 × 내솥 직경 130 × 총 높이 185 × 솥 높이 87
특징	• 5분만에 누룽지 가마솥밥 완성 (1인분 : 불린 쌀 한 컵(160 ml), 물 반 컵(80 ml), 인덕션 사용 기준. 투입양 등 환경에 따라 소요 시간은 달라질 수 있습니다.) • 식당 누룽지 압력솥밥을 집에서 그대로 • 모든 열원에서 사용가능(인덕션, 하이라이트, 가스레인지, 휴대용 가스버너 등) • 통3중 스테인레스 • 5중 안전장치 : 압력추, 안전밸브, 알람밸브, 비상압력 배출구, 손잡이 • 편리한 원터치 압력 핸들 • 휴대 및 이동이 편리한 콤팩트한 사이즈, 캠핑용 사용 가능

※ 무게는 제품구성 및 제조여건에 따라 달라질 수 있습니다. (린나이 설치문의 1588-9933)

에어프라이어

DDO·LAB

DAP-I14DHB

방식	전자식
용량	14 L
소비전력	1,700 W
온도조절	50 ~ 220 ℃
타이머	최대 60분
재질	내부 소재 올 스테인리스
자동조리 메뉴	16가지
특징	• 올 스테인리스 (내부 상단,도어틀,도어면,옆선까지) • 더블 히팅 시스템 • 14 L 대용량 • 자동회전 로티세리 • 스타일리쉬 디자인 • 전면 윈도우 & 밝은 조명

boral®

BR-Q9000AF

방식	기계식
용량	9.2 L
소비전력	1,600 ~ 1,800 W
온도조절	100 ~ 200 ℃
타이머	최대 30분
재질	철제 (실리콘수지도장), 스테인리스 스틸
자동조리 메뉴	-
특징	• 9.2 L 대용량 • 분리형 기름거름망

SIMÉO

DK-20-1

방식	전자식
용량	6 L
소비전력	1,350 W
온도조절	200 ℃ 까지 설정 가능
타이머	최대 30분
재질	세라믹 코팅, 스테인리스, 오븐 - 유리, 실리콘
자동조리 메뉴	7가지
특징	• 바스켓 분리 버튼 / 커버 • 360° 회전 패들 적용 • 투명 조리 창 사용으로 내부 확인 가능

SIMÉO

DK-22B (블랙)
DK-22W (화이트)

방식	기계식
용량	6 L
소비전력	1,800 W
온도조절	200 ℃ 까지 설정 가능
타이머	최대 60분
재질	알루미늄합금 (세라믹코팅), 스테인리스, 유리제 (오븐용), 고무제 (실리콘), PA
자동조리 메뉴	-
특징	• 위와 아래에서 익혀주는 듀얼히팅시스템 • 회전날개 : 분당18회전 • 볶음요리 가능 • 내부 확인이 가능한 디스플레이창 • 바스켓, 그릴, 패들, 패들뚜껑이 각각 분리되어 편리하고 위생적인 세척 가능

BLACK+DECKER

BXEO2102-A

방식	전자식
용량	7.0 L
소비전력	1,800 W
온도조절	80 ~ 200 ℃
타이머	최대 60분
재질	금속제 (불소수지도장), 스테인리스 스틸
자동조리 메뉴	8가지
특징	• 논스틱 코팅 바스켓 • LED 터치 디스플레이 • 분리형 바스켓

PLANIT

PAF-N600B

방식	전자식
용량	6.5 L
소비전력	1,800 W
온도조절	80 ~ 200 ℃
타이머	최대 30분
재질	스테인리스 / 불소코팅 스틸
자동조리 메뉴	8가지
특징	• LED 터치 디스플레이 • 스테인리스 듀얼 바스켓 • 분리형 바스켓

boral®

HNZ-P745JAFB

방식	기계식 (다이얼 방식)
용량	5 L
소비전력	1,200 W
온도조절	150 ~ 200 ℃
타이머	최대 30분
재질	철, 불소수지코팅, 고무제 (실리콘수지)
자동조리 메뉴	-
특징	• 분리형 기름 거름망으로 세척 시 편리 • 불소수지 Non-Stick 코팅 • 안전몰드로 열기를 안전하게 배출

캡슐 커피머신

KANU
카누 바리스타 어반(URBAN)
NEW

KANU
카누 바리스타 브리즈(BREEZE)
NEW

KANU
카누 바리스타 페블(PEBBLE)
NEW

DSU-DN/JY-B (오로라 블랙)

메탈프레임	○
물통 좌우 회전	○
물탱크 용량	1200ml
사이즈 (W × D × H) ㎜	110 × 400 × 270
무게	약 3.8kg
전력	1400W
압력	최대 20bar
예열시간	약 30초
커피스타일	에스프레소, HOT / ICE 아메리카노 (1~3단계 용량조절)
추가기능	물추가, 클리닝 기능
특장점	트라이앵글 탬핑, 듀얼노즐 (에스프레소 노즐, 물 노즐)
제조국	중국
사용캡슐	카누 바리스타 캡슐 전용 (타캡슐 사용불가)

DSB-DN/JY-W (크림 화이트)

메탈프레임	-
물통 좌우 회전	-
물탱크 용량	900ml
사이즈 (W × D × H) ㎜	110 × 338 × 260
무게	약 3.7kg
전력	1400W
압력	최대 20bar
예열시간	약 30초
커피스타일	에스프레소, HOT / ICE 아메리카노 (1~3단계 용량조절)
추가기능	물추가, 클리닝 기능
특장점	트라이앵글 탬핑, 듀얼노즐 (에스프레소 노즐, 물 노즐)
제조국	중국
사용캡슐	카누 바리스타 캡슐 전용 (타캡슐 사용불가)

DSM-DN/JY-W (화이트)

메탈프레임	-
물통 좌우 회전	-
물탱크 용량	700ml
사이즈 (W × D × H) ㎜	95 × 350 × 241
무게	약 3.16kg
전력	1350W
압력	최대 20bar
예열시간	약 30초
커피스타일	에스프레소, HOT / ICE 아메리카노 (1~3단계 용량조절)
추가기능	물추가, 클리닝 기능
특장점	트라이앵글 탬핑, 듀얼노즐 (에스프레소 노즐, 물 노즐)
제조국	중국
사용캡슐	카누 바리스타 캡슐 전용 (타캡슐 사용불가)

카누 바리스타 캡슐 커피머신 바리스타의 모션을 담다

1. 트라이앵글 탬핑

추출 전, 탬핑으로 커피를 단단히 눌러줘야만 아메리카노의 기본인 고품질의 에스프레소가 완성됩니다.

카누는 향미가 극대화되는 고품질 추출을 위해 바리스타의 탬핑 테크닉을 그대로 머신에서 구현했습니다.

2. 골든 에센스 추출

너무 오랜 시간 뽑은 커피는 쓴맛이 나고 양을 덜 뽑은 커피는 바디감이 허전합니다.

카누 바리스타는 가장 이상적인 맛 골든 에센스를 내는 18% ~ 22%의 수율로 추출합니다.

3. 듀얼 노즐 바이패스

하나의 노즐에서 에스프레소가 추출되고 또 하나의 노즐에서 물이 추가됩니다.

카누 바리스타만의 바이패스 테크놀로지로 훨씬 더 깔끔한 맛의 아메리카노를 즐길 수 있습니다.

4. 원터치로 에스프레소, 핫&아이스 아메리카노 구현

터치 한번으로 에스프레소는 물론 핫 & 아이스 아메리카노가 완성됩니다.

5. 3단계 용량 조절

취향에 따라 3가지 용량 조절 옵션을 사용할 수 있습니다.

이제 내 입맛에 맞는 커피를 자유롭게 즐겨 보세요.

핫 아메리카노

단계	1단계	2단계	3단계
총 용량	160ml	210ml	260ml
커피 추출	65ml	65ml	65ml
온수 추출	+95ml	+145ml	+195ml

아이스 아메리카노

단계	1단계	2단계	3단계
총 용량	115ml	115ml	215ml
커피 추출	65ml	65ml	65ml
상온수 추출	+50ml	+50ml	+150ml

※ 상온수는 가열되지 않은 상태의 물을 의미합니다.

6. 클리닝 기능

에스프레소, 물 추출구를 고온으로 자동 세척할 수 있어 간편하고 깨끗하게 세척할 수 있습니다.

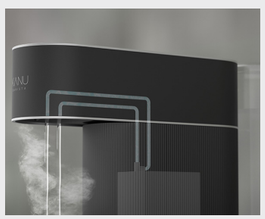

매일 자동살균으로 새 비데 수준으로 깨끗하게

삼성 프리미엄 살균 비데

LIVING

일상을 더 편하고 풍요롭게

안마 의자	면도기	이미용	다리미	욕실케어	비데
23	25	26	28	29	30

삼성스토어와 함께하는

BEST 추천제품

BEST 01

코지마 | 더블모션

듀얼엔진과 모션프레임으로
온몸을 빈틈없이!

CMC-A550G

BEST 02

바디프랜드 | 팔콘S

콤팩트 사이즈의
로보워킹 테크놀로지

BFR-7211

※ 로보워킹 테크놀로지 :
안마의자 좌우다리부 독립 구동 기술

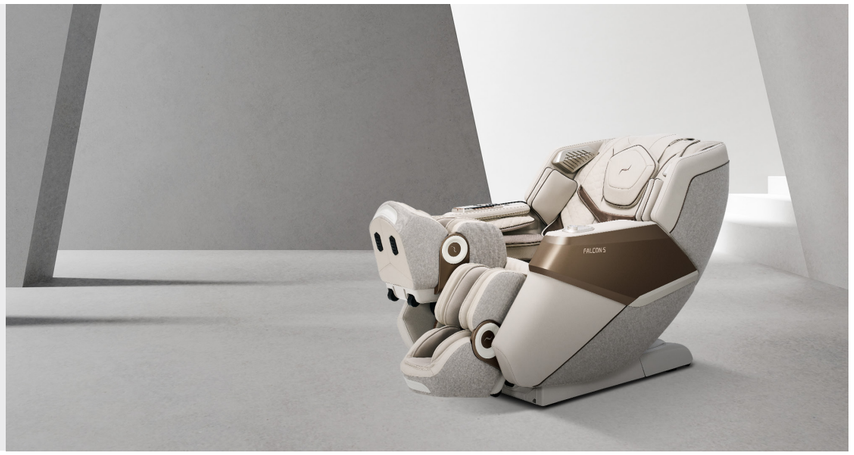

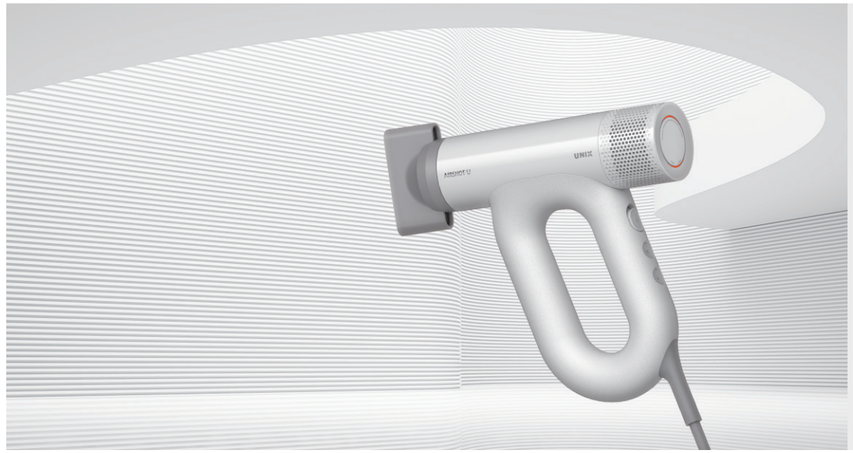

BEST 03

UNIX | 헤어드라이어

지금까지 없던 새로운 바람,
드라이어를 넘어서다

UN-B1941

안마의자

COZYMA

CMC-A900G (뉴에라)

CMC-A550G (더블모션)

	CMC-A900G (뉴에라)	CMC-A550G (더블모션)
코스 종류	37종류 (자동 20종류, 수동 17종류)	29종류 (자동 18종류, 수동 11종류)
강도 / 속도 조절	5단계	5단계
소비전력	220 V, 60 Hz, 220 W	220 V, 60 Hz, 120 W
크기 (W × D × H) cm / 무게	세웠을 때 : 86 × 170 × 130 눕혔을 때 : 86 × 196 × 108 / 약 187 kg	세웠을 때 : 75 × 150 × 114 눕혔을 때 : 75 × 185 × 80 / 약 111 kg
특징	• 듀얼 엔진 입체마사지 • 최대 170˚까지 눕혀주는 모션프레임 • 음성 인식 기능 • 허그벨트, 등패드, 마사지볼을 통한 3가지 온열 • 상 / 하체 에어강도 개별 조절 기능 • 종아리 비빔 마사지 • 자동체형 측정	• 듀얼 엔진 입체 마사지 • 최대 170˚까지 눕혀주는 모션 프레임 • 종아리 비빔 마사지 • 등 부위 그래핀 온열 패드로 마사지 효과 증가 • 음성안내 기능 • 3-Step 발바닥 롤러 지압 효과 • 골반, 팔, 종아리, 발 부위에 에어셀 장착 (5단계 강도) • 블루투스 스피커

COZYMA

CMC-A309 (코지 더블)

BODYFRIEND

BFR-8060 (팬텀로보)

	CMC-A309 (코지 더블)	BFR-8060 (팬텀로보)
코스 종류	29종류 (자동 18종, 수동 11종)	54종류 (자동 20종, 수동 7종, 로보모드 8종, 헬스케어 4종, 브레인 7종, 멘탈 8종)
강도 / 속도 조절	5단계	5단계
소비전력	220 V, 60 Hz, 170 W	220 V, 60 Hz, 170 W
크기 (W × D × H) cm / 무게	세웠을 때 : 75 × 158.5 × 114.4 눕혔을 때 : 75 × 178 × 85.5 / 약 95 kg	세웠을 때 : 85 × 163 × 120 눕혔을 때 : 85 × 200 × 99 / 159.7 kg
특징	• 듀얼 엔진 입체마사지 • 허리 굴곡의 빈틈을 최소화하는 L/S 프레임 • 종아리 비빔 마사지 • 등 부위 그래핀 온열 패드로 마사지 효과 증가 • 음성안내 기능 • 3-Step 발바닥 롤러 지압 효과 • 팔, 종아리, 발 부위에 장착된 에어셀 (5단계 강도) • 음성인식 (총 17가지의 주요 기능)	• 양쪽 다리부가 독립 구동하는 로보모드 - 사이클, 이상근 이완, 장요근 이완, 햄스트링 이완 등 • 어깨높이 자동 측정, 다리길이 자동 조절 (최대 175 cm) • 최대 170˚ 무중력 각도 • 5개 부위별 쿡 ON / OFF (하체에어 / 롤링, 팔 / 어깨 / 음통에어) • 3단계 온열 기능 및 저온 화상 방지 기능 • 15개 끼임 방지 안전 센서 • 등, 종아리, 발바닥 온열 • 블루투스 자동연결

BODYFRIEND

BFR-7211 (팔콘S)

BODYFRIEND

BFI-2110 (에이르)

	BFR-7211 (팔콘S)	BFI-2110 (에이르)
코스 종류	30종류 (로보모드 8종, 헬스케어 5종, 부위별 5종, 매일 8종, 멘탈 4종)	17종류 (자동 12종류, 수동 5종류)
강도 / 속도 조절	5단계	7단계
소비전력	220 V, 60 Hz, 150 W	220 V, 60 Hz, 240 W
크기 (W × D × H) cm / 무게	세웠을 때 : 75 × 156 × 116 눕혔을 때 : 75 × 181 × 84 / 102 kg	접었을 때 : 67 × 128 × 48 펼쳤을 때 : 67 × 165 × 48 / 50 kg
특징	• 콤팩트 사이즈와 좌우다리부 독립구동의 로보워킹 테크놀로지 (※ 로보워킹 테크놀로지 : 안마의자 좌우다리부 독립구동 기술) • XD마사지 모듈 : 마사지 강도 5단계, 마사지 볼간격 3단계 • 등, 종아리 3단계 온열 • 손, 어깨, 팔, 종아리, 발, 뒤꿈치의 36개 에어백 • 손지압패드 • 다리부와 후면부의 14개 안전센서 • 자동 체형 인식, 다리길이 자동 조절 (최대 18 cm) • 천연가죽 사용	• 6WAY 탄성 지압마사지 • 공간절약 다리부 전자동 리클라이닝 (37 cm) • 빠르게 따뜻해지는 65°C 집중 온열 마사지 • 인테리어에 어울리는 감각적 디자인 • 항균 및 생활방수 이지클린 기능성 원단 시트 • 저진동 / 저소음 • USB 충전

※ 무게는 제품구성 및 제조여건에 따라 달라질 수 있습니다.

안마의자

BRAMS

BR-K8F511PB (골든이글 스타)

코스 종류	30종류 (자동 24종류, 수동 6종류)
소비전력	220 V, 60 Hz, 180 W
크기 (W × D × H) cm / 무게	세웠을 때 : 71.5 × 153 × 114 눕혔을 때 : 71.5 × 162 × 85 / 91 kg
특징	• 4D 입체마사지 모듈 • 복부 온열 패치 기능 (탈부착) • 7인치 터치스크린 리모컨 • 무중력 3단계 기능 • 스마트 메모리 기능 (사용자에 맞는 마사지 모드 지정) • 끼임방지 안전센서 내장 • 사용자 체형인식 기능 탑재 • 통부한 에어백 탑재 (52EA)

BRAMS

BR-K3G900BB (모어)

12종류 (자동 6종류, 수동 6종류)	
220 V, 60 Hz, 150 W	
세웠을 때 : 75 × 138 × 109 눕혔을 때 : 75 × 156 × 102 / 69 kg	
• 최신형 SL-TRACK 프레임 타입 • 자동 체형인식 • 무중력 3단계 기능 • 내장형 블루투스 탑재 • 온열기능 내장 • 3단계 발바닥 롤링마사지 기능 • 전신 스트레칭 기능	

발안마기

COZYMA

CMF-115

품목명	발안마기
크기 (W × D × H) mm	440 × 385 × 460
중량	9.6 kg
특징	• 스톨 의자 기능 • 총 3가지 자동 모드 • 롤링 지압 기능 • 3단계 에어 강도조절 • 에어 마사지 기능 • 온열 기능 • 각도 조절 기능 • 자동 개폐 기능 • 타이머 기능 • 끼임 방지 기능 탑재

손복부안마기

COZYMA

CMG-607

손복부 안마기	
348 × 153 × 203	
2.18 kg	
• 4 - in - 1 에어지압 마사지 • 총 3가지 자동 모드 • 세이프티 기능 • 롤러 마사지 기능 • 그래핀 온열 기능 • 충전용 무선 방식 • 3단계 에어 강도조절 • 타이머 기능	

유선 전화기

NEWSUN

NS-900

형태	LCD
색상	블랙
전화번호부 기능	38개 수신, 5개 발신
크기 (W × D × H) mm	200 × 158 × 115
특징	• LED 램프 및 강력벨 기능 • LCD 밝기 조절 기능 • 벨소리 선택 기능 • 벨소리 조절 기능

※ 무게는 제품구성 및 제조여건에 따라 달라질 수 있습니다.

면도기

BRAUN

9519s

날수	6날
연속사용	60분
습식 / 방수 / 세정	● / ● / ●
충전시간	1시간
특징	• 골드 티타늄 프로블레이드와 서지컬 프로 트리머 • 오토센스 테크놀로지 • 싱크로소닉 테크놀로지의 4만번 커팅 액션 • 스위치 • LED 프로 디스플레이

BRAUN

8567cc

5날	
60분	
● / ● / ●	
1시간	
• 액티브 리프트 트리머와 서지컬 프로 트리머 • 40도 플렉스 헤드 • 5 in 1 스마트케어 세척 & 충전 스테이션 • 1분당 3만번의 커팅 액션 • 소닉 테크놀로지	

BRAUN NEW

72-G7200cc

날수	3날
연속사용	60분
습식 / 방수 / 세정	● / ● / ●
충전시간	1시간
특징	• 오토 센스 테크놀로지 • 3가지 파워 모드 (터보, 스탠다드, 젠틀 모드) • 360도 플렉스 면도 헤드 • IPX 7등급 방수 • 4 in 1 세척&충전 스테이션 포함

BRAUN NEW

62-B1000s

3날	
60분	
● / ● / ●	
1시간	
• 오토센스 테크놀로지 • 2가지 파워 모드 (터보, 젠틀 모드) • 앞뒤로 움직이는 센소플렉스 면도 헤드 • IPX 7등급 방수 • 오염도 확인이 가능한 프로 디스플레이	

BRAUN NEW

52-M1000s

3날	
50분	
● / ● / ●	
1시간	
• 오토센스 테크놀로지 • 2가지 파워 모드 (터보, 스탠다드 모드) • 이지 클린 헤드 • IPX 7등급 방수 • 오염도 확인이 가능한 프로 디스플레이	

ROTT NEW

R-1

날수	4날
연속사용	90분
습식 / 방수 / 세정	● / ● / ●
충전시간	2시간
특징	• UV살균기능으로 세균걱정 없이 면도 • 티타늄 4중 면도날 사용 피부손상 최소화 • 밀착력을 높이기 위한 7중 스프링 탑재 • 최적의 60도 면도각 적용 • IPX 7등급의 방수기능

IZUMI NEW

IKR-3100

3날	
60분	
● / ● / ●	
4시간	
• MADE IN JAPAN • 듀얼트랙의 회전식 3중날 적용 • 얼굴곡면에 최적화하여 밀착면도 가능 (하이퍼플렉스 헤드) • 리튬이온 배터리 • IPX 7등급의 방수기능 (건식 / 습식 사용가능)	

IZUMI NEW

IKS-2000

2날	
40분	
● / ● / ●	
8시간	
• 듀얼에칭 블레이드 내부 2중 면도날 • 헥사포일 (6각형 외부망)로 다양한 수염에 대응 • LED 표시창 (충전시 녹색 / 완충시 꺼짐) • 60도 예각 면도날 적용으로 빠르고 정밀하게 절삭 가능 • IPX 7등급의 방수기능	

※ 방수 및 중량, 충전 및 사용시간은 실사용 환경에 따라 다를 수 있습니다. ※ 중량은 제품 구성이나 제조 여건에 따라 달라질 수 있습니다.
※ 브라운 면도기의 완전방수는 한국기계전기전자시험연구원(KTC)에서 IPX8 방수등급을 인증 받은 시험 결과이며, 커팅액션은 제조사 실험치입니다.

면도기

JOAS

JS-7100

JOAS

JS-7000

	JS-7100	JS-7000
날수	3날	3날
연속사용	90분	90분
습식 / 방수 / 세정	● / ● / ●	● / ● / ●
충전시간	1시간 30분	1시간 30분
특징	• 3중날로 깊은 수염까지 세밀한 면도 • 3단계 속도 조절로 맞춤 면도 • 안전을 위한 잠금장치 • LCD 표시창 • 편리한 USB 충전	• 3중날로 깊은 수염까지 세밀한 면도 • 안전을 위한 잠금장치 • LCD 표시창 • 편리한 USB 충전

헤어 드라이어

UNIX Electronics

UN-F6200

UNIX Electronics

UN-B1941

UNIX Electronics

UN-B1992SP

	UN-F6200	UN-B1941	UN-B1992SP
풍속조절	3단	3단	3단
접이식	해당없음	-	해당없음
음이온 / 냉풍 / 순간냉풍	●	● / ● / ●	● / ● / ●
중량	0.4 kg	0.57 kg	0.41 kg
특징	• 최대 1,650 W의 강력하고 역동적인 바람으로 신속한 모발 건조에 용이함 • 다양한 FIT MODE 기능 (SCALP, EXTREME-DAMAGED, CARE, BABY, PET) • 전면 디스플레이를 적용하여 현재 사용모드를 간단하게 확인 • 쿨버튼 사용으로 빠른 냉풍 전환 가능하여 스타일링 용이함 • 전원 슬라이드 스위치로 매뉴얼 기능과 다양한 모드 기능을 간단하게 선택 (전원OFF, FIT MODE, MANUAL MODE)	• ULTRA BLDC 모터 (수명 2,000시간) • 자석식 탈부착 노즐 적용 • 스타일링 노즐, 에어 디퓨져 추가 제공 • 분리 세척 가능한 이중 항균필터 • 플라즈마 이온으로 모발수분 코팅 효과	• X13 U BLDC 모터 (100,000 RPM) • 바람 자동전환 T CARE 모드 • 자석식 탈부착 노즐 적용 • 에어 디퓨져 추가 제공 • 분리 세척 가능한 이중 항균필터 • 플라즈마 이온으로 모발수분 코팅 효과

UNIX Electronics

UN-T1991

UNIX Electronics

UN-B6011

UNIX Electronics

UN-A1979

	UN-T1991	UN-B6011	UN-A1979
풍속조절	3단	3단	4단
접이식	해당없음	●	-
음이온 / 냉풍 / 순간냉풍	● / ● / ●	● / ● / ● (쿨버튼)	● / ● / ●
중량	0.41 kg	0.475 kg	0.54 kg
특징	• X13 U BLDC 모터 (100,000 RPM) • 바람 자동전환 T CARE 모드 • 자석식 탈부착 노즐 적용 • 에어 디퓨져 추가 제공 • 분리 세척 가능한 이중 항균필터 • 플라즈마 이온으로 모발수분 코팅 효과	• BLDC 모터 (항공기 모터) • 접이식 손잡이 • 파워 열풍 (2배 강력한 바람) • 파워 냉풍 (열 ZERO 냉풍)	• 2,100 W 고출력으로 빠른 모발 건조 • 쿨 스위치 버튼 장착으로 빠르고 간편하게 냉풍 사용 • 음이온 발생 (정전기 방지), 이중 안전장치 내장

※ 방수 및 중량, 충전 및 사용시간은 실사용 환경에 따라 다를 수 있습니다. ※ 중량은 제품 구성이나 제조 여건에 따라 달라질 수 있습니다.

UNIX Electronics

UN-A1010

UNIX Electronics

UN-A3005

UNIX Electronics

NEW

UN-A1692

	UN-A1010	UN-A3005	UN-A1692
풍속조절	2단	2단	3단계
접이식	●	●	●
음이온 / 냉풍 / 순간냉풍	● / ● / ● (쿨버튼)	● / ● / ● (쿨버튼)	● / ● / ●
중량	0.455 kg	0.32 kg	0.42 kg
특징	• 가정용 고출력 헤어 드라이어 • 강력한 열풍으로 빠른 건조 가능 • 쿨 버튼 및 6단 스위치 채용하여 다양한 속도 및 온도 조절 가능 • 접이식 손잡이로 보관이 편리함	• 출구망에 음이온 코팅처리로 부드러운 머릿결 관리 가능 • 슬라이드 스위치로 더욱 편리하게 풍속 조절 • 차가운 바람도 바로바로 냉풍 전환 가능 (쿨 스위치)	• 음이온 발생으로 정전기 감소와 촉촉하고 윤기있는 머릿결 유지함 • 1,600W의 고출력으로 빠른 모발 건조 • 4단 슬라이드 스위치로 풍량 조절 (정지, 냉풍, 약풍, 강풍) • 2중 안전장치 이상온도 발생 시 전원 차단으로 안전 사용 가능 (1차 : 바이메탈, 2차 : 온도 휴즈) • 접이식 손잡이로 간편한 수납과 휴대가 가능함 • 고급스러움을 강조한 컬러

New Maison

NEW

CTY-S177

Lydsto

NEW

NTC-5701WT

YES BEAUTY

NEW

IB-1800B

	CTY-S177	NTC-5701WT	IB-1800B
풍속조절	온도 9단계	3단	3단
접이식	해당없음	해당없음	해당없음
음이온 / 냉풍 / 순간냉풍	해당없음	● / ● / ●	● / ● / ● (쿨버튼)
중량	0.60 kg	0.49 kg	0.67 kg
특징	• 청담동 뷰티미용실 조이 187 콜라보 • 37개의 고효율 발열 도자가 열을 균등하게 전달 • 150℃ ~ 230℃ 9단계 온도 조절로 1단계 10℃ 씩 상승 • 무선제품으로 장소 구분없이 어디서나 스타일링 가능 • 약 80초의 빠른 예열	• 11W 회전 BLDC 초고속 모터 적용 • 45m/s 초기류 풍속으로 모근까지 빠르게 진입 • 스마트 온도감지로 최적의 온도로 모발손상을 방지 • 59dB 저소음 설계 • 열풍 / 온풍 / 냉풍 / 스마트자연풍 (열 / 온 / 냉풍 순환식 자연풍)	• BLAC 모터 채용 • 카본, 철가루등 인체에 유해한 성분이 발생하지 않음 • 1700W 강력한 출력 • 4단 풍량 조절 • 2중 모발 유입 방지 필터

JMW

MC6001A

JMW

MC6002B

JMW

NEW

MC4B01A

JMW

MF6003C

	MC6001A	MC6002B	MC4B01A	MF6003C
풍속조절	3단	3단	2단	3단
접이식	-	-	-	●
음이온 / 냉풍 / 순간냉풍	● / ● / ●	● / ● / ●	● / ● / ●	● / ● / ●
중량	0.61 kg	0.61 kg	0.77 kg	0.88 kg
특징	• BLDC 모터 • 2종 노즐	• BLDC 모터 • 2종 노즐	• BLDC 모터 • 콤팩트한 사이즈	• BLDC 모터 장착 • 미열없는 냉풍 • 차원이 다른 강력한 바람 • 청소가 가능한 착탈식 공기흡입망

※ 중량은 제품 구성이나 제조 여건에 따라 달라질 수 있습니다. ※ 충전 및 사용시간은 실 사용환경에 따라 차이가 있을 수 있습니다.

헤어 스타일러

UNIX Electronics

	UCI-A2921	UN-A1954
풍속조절	온도 4단계	3단계
접이식	해당 없음	해당 없음
음이온 / 냉풍 / 순간냉풍	해당 없음	해당 없음
중량	0.36 kg	0.32 kg
특징	• 세라믹 코팅 발열판 적용으로 모발 손상 최소화 • LED Display 타입으로 현재 온도 확인 • 회전식 코드 적용으로 코드 꼬임 방지 • 온도 3단계 165, 185, 210 °C 변환 • 자동꺼짐 기능 (30분)으로 절전 효과 • 2in1 기능 : 볼륨, 스트레이트 모두 가능 (라운드 / 플랫 변경 스위치)	• 1,000W의 고열량으로 신속한 머리 손질 • 전원 표시 LED로 사용 상태 표시 • 세련된 디자인과 고급스러운 표면 처리 • 회전식 코드 적용으로 코드 꼬임 방지 • 2중 안전 장치 (바이메탈, 온도퓨즈)

UNIX Electronics

BaByliss PARIS

	UCI-A2929	AS520K
풍속조절	온도 4단계	2단계
접이식	해당 없음	해당 없음
음이온 / 냉풍 / 순간냉풍	해당 없음	해당 없음
중량	0.26 kg	0.7 kg
특징	• 세라믹 코팅 발열판 적용으로 모발 손상 최소화 • LED Display 타입으로 현재 온도 확인 • 회전식 코드 적용으로 코드 꼬임 방지 • 온도 5단계 165, 185, 210 °C 변환 • 자동꺼짐 기능 (30분)으로 절전 효과	• 3 in 1 탈부착 브러시 • 세라믹코팅 열판

핸디 스팀다리미

STEAM on

BOMANN

BOMANN

	SSI-X010ARD	DB8651W	DB8530
스팀량	12 ~ 18g / min	1단 18g / min, 2단 30g / min	30g / min
물탱크용량	100 ml	250 ml	280 ml
소비전력	1,000 W	1,600 W	1,500 W
크기 (W × D × H) ㎜, 무게	90 × 285 × 90, 540 g	105 × 140 × 250, 735 g	115 × 115 × 295, 930 g
특징	• 자동온도조절 듀얼 히팅시스템 • 최적의 열판온도 180 ~ 210 °C • 2중 스팀, 자동연속, 비트스팀 • 빠른 예열시간 25초 • 가벼운 무게 540 g • 오토클리닝	• 콤팩트한 사이즈 (735 g) • 1,600 W 파워스팀 • 스팀량 2단 조절 및 터치식 LED 디스플레이 • 노즐 이물질 제거 셀프클리닝 기능 • 미사용 시 자동 대기모드 전환 (8분간 미사용 시)	• 25초면 OK! 빠른 예열 • 강력한 터보스팀 • 터치한번으로 연속스팀 • 고온스팀으로 탈취 및 살균케어 • 280 ml 넉넉한 물탱크 (셔츠 5장 가능)

※ 중량은 제품 구성이나 제조 여건에 따라 달라질 수 있습니다. ※ 충전 및 사용시간은 실사용 환경에 따라 차이가 있을 수 있습니다.

* **SSI-X010ARD – 살균력 (대장균)** 1. 시험조건 1) 시험균종 : Escherichia coli ATCC 25922 (대장균) 2) 접종균액의 농도 : 1.1 × 106 CFU/ml 3) 접종량 : 1.0 ml 2. 시료 처리 절차 1) 시료의 물통에 물을 100 ml 채운다. 2) 멸균한 남성 셔츠를 시판되는 옷걸이를 사용하여 벽에 수직으로 걸어서 준비한다. (남성 셔츠 : KS C IEC 60456:2015 부속서 C를 따름) 3) 균을 접종한 면포를 셔츠의 등 중앙 지점에 부착한다. 4) 시료의 스팀 분사구를 3)의 면포에 밀착시킨 상태로 5분 동안 스팀을 분사한다. 이 때 시료는 전원을 켜고 예열이 완료된 뒤 5분 동안 스팀을 허공에 분사한 상태에서 사용한다. 3. 시험 횟수 : 3회 4. 살균력 (%) [(A-B)/A] × 100 (A : 즉시추출 후 접종포의 균수, B : 프로그램/방치 후 접종포의 균수) - **살균력 (황색포도상구균)** 1. 시험조건 : 1) 시험균종 : Staphylococcus aureus ATCC 6538 (황색포도상구균) 2) 접종균액의 농도 : 1.9 × 106 CFU/ml 3) 접종량 : 1.0 ml 2. 시료 처리 절차 1) 시료의 물통에 물을 100 ml 채운다. 2) 멸균한 남성 셔츠를 시판되는 옷걸이를 사용하여 벽에 수직으로 걸어서 준비한다. (남성 셔츠 : KS C IEC 60456:2015 부속서 C를 따름) 3) 균을 접종한 면포를 셔츠의 등 중앙 지점에 부착한다. 4) 시료의 스팀 분사구를 3)의 면포에 밀착시킨 상태로 5분 동안 스팀을 분사한다. 이 때 시료는 전원을 켜고 예열이 완료된 뒤 5분 동안 스팀을 허공에 분사한 상태에서 사용한다. 3. 시험 횟수 : 3회 4. 살균력 (%) [(A-B)/A] × 100 (A : 즉시추출 후 접종포의 균수, B : 프로그램/방치 후 접종포의 균수) - **탈취성능 (이소발레릭애시드_땀냄새원)** 1, 시료 처리 방법 1) 시료의 물통에 물을 100 ml 채운다. 2) 냄새가 흡착된 원단 1매를 수직으로 평평하게 준비한다. 3) 시료는 전원을 켜고 3분 동안 충분히 예열한다. 4) 시료의 스팀 분사구를 2)의 원단에 밀착시킨 상태로 5분 동안 스팀을 분사한다. 이때 비트스팀 트리거 버튼을 눌러 1초 간격으로 스팀을 분사하여 처리하며 사용 중 빨간색 불이 들어오면 파란색으로 바뀐 뒤 처리한다. 5) 시료 처리가 완료되면 즉시 원단을 수거하여 냄새를 포집한다. 2. 냄새원 : 이소발레릭 애시드 (순도 99%) 3. 분석 기기 검출 한계 : 10 μg/m³- 실사용 환경에 따라 차이가 있을 수 있습니다.

스팀다리미

Tefal

Tefal

morphy richards

	FV6872K0	FV2882K0	MR-300300
스팀량	연속 스팀 45 g, 순간스팀 210 g	연속 스팀 45 g, 순간스팀 260 g	연속 스팀 30 g, 순간스팀 100 g
물탱크용량	270 ml	270 ml	350 ml
소비전력	2,800 W	2,600 W	2,000 ~ 2,400 W
수직스팀	●	●	●
특징	• 옷감이 타지 않는 스마트 프로텍트 기술 채용 하이엔드 모델 • 테팔 최고 등급의 듀릴리움 에어글라이드 열판 • 자동 전원차단 / 누수 및 석회질 방지 기능	• 테팔 최고 등급의 듀릴리움 에어글라이드 열판 • 자동 전원차단 / 누수 및 석회질 방지 기능	• 영국 대표 다리미 브랜드 • 세라믹 코팅 열판 • 2 m 전원, 꼬이지 않은 선 • 5년 무상 A/S

힘펠 환풍기

Huezentte

	FHD-P150S1
설치 장소	욕실 (천장)
최대 소비전력	최대 1,500 W (헤어 / 바디드라이 강모드 기준)
환기 소비전력	9 W / 7 W / 6 W (강 / 중 / 약 기준)
환기 풍량	120 CMH / 90 CMH / 70 CMH (강 / 중 / 약 기준)
크기 (W × D × H) ㎜	477 × 313 × 180
특징	• 환기 : 저전력 고효율 BLDC 모터 적용 • 온풍 : PTC 히터 대류열 난방 방식 • 제습 : 샤워 후 빠른 습기 제거 • 헤어 / 바디드라이 : 4계절 내내 온, 냉풍 드라이 기능 • 역류방지 전동댐퍼 장착 (층간 역류 냄새 방지) • 6단계 안전장치 탑재

엠엔 욕실케어기

Ref Air

	REFAIR-BATH (자가 설치) REFAIR-BATH-SC (설치서비스 포함)
설치장소	욕실 (타공, 폴대)
최대 소비전력	1,530 W
환기 소비전력	35 W
난방방식	PTC 방식 (무연, 무취)
크기 (W × H × D) ㎜	260 × 310 × 120
특징	• UV광촉매를 이용한 살균 및 냄새 탈취 • 필터 세척 후 영구 사용 가능 • 2단 온도 조절 기능 • 상시 서큘레이팅 기능으로 빠른 습기 제거

※ 중량은 제품 구성이나 제조 여건에 따라 달라질 수 있습니다. ※ 충전 및 사용시간은 실 사용환경에 따라 차이가 있을 수 있습니다.

생활용품

삼성 디지털 비데

리모컨 적용

스테인리스 노즐 채용

SBD-XNR755W

노즐(홀개수/재질)	3개 / 풀스테인리스
도기크기 (길이 / 홀거리)	500 ~ 540 ㎜ 이상 / 140 ~ 170 ㎜
소비전력	1,450 W
크기 (W × D × H) ㎜	398 × 539 × 169
특징	• 쾌변 • 물살변경(미스트/에어미스트) • 3D무브 세정 • 노즐 자동세척 • 3단계 살균(유로/노즐/도기) • 어린이 기능 • 3 분 헬스케어 •리드라이트(도기 조명)

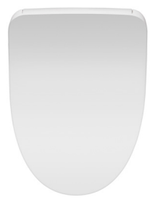

리모컨 적용

스테인리스 노즐 채용

SBD-TAR955W

노즐(홀개수/재질)	3개 / 풀스테인리스
도기크기 (길이 / 홀거리)	410 ~ 440 ㎜ / 140 ~ 200 ㎜
소비전력	1,270 W
크기 (W × D × H) ㎜	390 × 520 × 135
특징	• 풀스테인리스 노즐 • 연속 온수 • 리드라이트 • 자동절전 • IPX5 등급 • 인체감지센서 • 동결방지 • 튜브 클리닝 (자동 노즐 세척) • 리모컨 타입

스테인리스 노즐 채용

SBD-TNC745W

노즐(홀개수/재질)	2개 / 풀스테인리스
도기크기 (길이 / 홀거리)	500 ~ 540 ㎜ 이상 / 140 ~ 200 ㎜
소비전력	1,450 W
크기 (W × D × H) ㎜	460 × 526 × 172
특징	• 쾌변 • 공기방울 세정 • 무브 세정 • 노즐 자동세척 • 컨트롤 동작 • 어린이 기능

스테인리스 노즐 채용

SBD-TNC545W

노즐(홀개수/재질)	2개 / 풀스테인리스
도기크기 (길이 / 홀거리)	500 ~ 540 ㎜ 이상 / 140 ~ 200 ㎜
소비전력	1,450 W
크기 (W × D × H) ㎜	460 × 526 × 150
특징	• 공기방울 세정 • 무브 세정 • 노즐 자동세척 • 컨트롤 동작 • 어린이 기능

스테인리스 노즐 채용

SBD-TAB755W

노즐(홀개수/재질)	3개 / 풀스테인리스
도기크기 (길이 / 홀거리)	410 ~ 440 ㎜ / 140 ~ 200 ㎜
소비전력	1,270 W
크기 (W × D × H) ㎜	460 × 520 × 135
특징	• 풀스테인리스 노즐 • 연속온수 • 리드라이트 • 자동절전 • IPX5 등급 • 인체감지센서 • 동결방지 • 자동 노즐 세척

리모컨 적용

스테인리스 노즐 채용

SBD-KAB955S

노즐(홀개수/재질)	3개 / 스테인리스
도기크기 (길이 / 홀거리)	410 ~ 440 ㎜ / 140 ~ 200 ㎜
소비전력	1,470 W
크기 (W × D × H) ㎜	392 × 531 × 152
특징	• 쾌변 • 탈취 • 노즐자동세척 • 어린이 기능 • 리모컨 동작 • 무브세정

〈 참고 〉 • 전원사양 220 V / 60 Hz • 전원코드 후면 좌측 • 급수수압범위 1.5 m, 0.7~7.0kgf / cm2 • 누전차단기 내장 • 절전기능 내장 • 변좌온도 4단계 • 온수온도 4단계

삼성 디지털 비데

리모컨 적용

스테인리스 노즐 채용

SBD-NB755

노즐(홀개수/재질)	2개 / 풀스테인리스
도기크기 (길이 / 홀거리)	500 ~ 540 ㎜ 이상 / 140 ~ 200 ㎜
소비전력	650 W
크기 (W × D × H) ㎜	426 × 535 × 158
특징	• 탈취 • 공기방울 세정 • 무브 세정 • 노즐 자동세척 • 컨트롤 동작 • 노즐 분리세척 • 에어펌프

스테인리스 노즐 채용

SBD-KAB935S

노즐(홀개수/재질)	3개 / 스테인리스
도기크기 (길이 / 홀거리)	410 ~ 440 ㎜ / 140 ~ 200 ㎜
소비전력	1,470 W
크기 (W × D × H) ㎜	460 × 531 × 152
특징	• 쾌변 • 탈취 • 무브세정 • 노즐자동세척 • 컨트롤 동작 • 어린이 기능

스테인리스 노즐 채용

SBD-KAB935BC

노즐(홀개수/재질)	3개 / 스테인리스
도기크기 (길이 / 홀거리)	410 ~ 440 ㎜ / 140 ~ 200 ㎜
소비전력	1,470 W
크기 (W × D × H) ㎜	460 × 531 × 151
특징	• 쾌변 • 탈취 • 노즐자동세척 • 어린이 기능 • 무브세정

스테인리스 노즐 채용

SBD-KAB930S

노즐(홀개수/재질)	3개 / 스테인리스
도기크기 (길이 / 홀거리)	410 ~ 440 ㎜ / 140 ~ 200 ㎜
소비전력	1,470 W
크기 (W × D × H) ㎜	443 × 507 × 154
특징	• 쾌변 • 탈취 • LOCK 기능 • 세균방지 자동배수 기능 • 어린이 착좌해제 • 어린이 기능

스테인리스 노즐 채용

SBD-G200

노즐(홀개수/재질)	2개 / 풀스테인리스
도기크기 (길이 / 홀거리)	500 ~ 540 ㎜ 이상 / 140 ~ 200 ㎜
소비전력	650 W
크기 (W × D × H) ㎜	483 × 543 × 158
특징	• 쾌변 • 공기방울 세정 • 무브 세정 • 노즐 자동세척 • 컨트롤 동작 • 노즐 분리세척

스테인리스 노즐 채용

SBD-NB465

노즐(홀개수/재질)	2개 / 풀스테인리스
도기크기 (길이 / 홀거리)	500 ~ 540 ㎜ 이상 / 140 ~ 200 ㎜
소비전력	967 W
크기 (W × D × H) ㎜	480 × 545 × 161
특징	• 쾌변 • 탈취 • 무브 세정 • 노즐 자동세척 • 컨트롤 동작 • 노즐 분리세척 • 어린이 기능

모델명	버튼조절단계			주요기능							설치방식	규격	제품크기(㎜) W × D × H
	리모컨	노즐위치	수압조절	건조	쾌변	어린이	무브	탈취	살균	노즐 재질		소비전력	
SBD-XNR755W	●	3단계	3단계	●	●	●	●	-	●	풀스테인리스	상부 체결	1,450 W	398 × 539 × 169
SBD-TAR955W	●	5단계	5단계	●	●	●	●	●	-	풀스테인리스	상부 체결	1,270 W	390 × 520 × 135
SBD-TNC745W	-	7단계	3단계	●	●	●	●	-	-	풀스테인리스	하부 체결	1,450 W	460 × 526 × 172
SBD-TNC545W	-	7단계	3단계	●	-	●	●	-	-	풀스테인리스	하부 체결	1,450 W	460 × 526 × 150
SBD-TAB755W	-	5단계	5단계	●	●	●	●	●	-	풀스테인리스	상부 체결	1,270 W	460 × 520 × 135
SBD-KAB955S	●	5단계	5단계	●	●	●	●	●	-	스테인리스	상부 체결	1,470 W	392 × 531 × 152
SBD-KAB935S	-	5단계	5단계	●	●	●	●	●	-	스테인리스	상부 체결	1,470 W	460 × 531 × 152
SBD-KAB935BC	-	5단계	5단계	●	●	●	●	●	-	스테인리스	상부 체결	1,470 W	460 × 531 × 152
SBD-KAB930S	-	5단계	5단계	●	●	●	●	●	-	스테인리스	상부 체결	1,470 W	443 × 507 × 154
SBD-NB755	●	6단계	4단계	●	-	-	●	●	-	풀스테인리스	하부체결	650 W	426 × 535 × 158
SBD-G200	-	6단계	4단계	●	-	-	●	●	-	풀스테인리스	하부체결	650 W	483 × 543 × 158
SBD-NB465	-	6단계	4단계	●	●	●	●	●	-	풀스테인리스	하부체결	967 W	480 × 545 × 161

〈 참고 〉 • 전원사양 220 V / 60 Hz • 전원코드 후면 좌측 • 급수수압범위 1.5 m, 0.7 ~ 7.0kgf / ㎠ • 누전차단기 내장 • 절전기능 내장 • 변좌온도 4단계 • 온수온도 4단계

SEASON

4계절 내내 머물고싶은 공간

삼성 선풍기
35

제습기&가습기
37

삼성스토어와 함께하는

BEST 추천제품

BEST 01

삼성 선풍기

시원한 바람을
부드럽게 멀리

SFN-X35NXCB

BEST 02

삼성 서큘레이터

구석구석 바람을
골고루 보내주는

SFN-X23DXRG

BEST 03

BLACK+DECKER | 가습기

사계절 촉촉하게
안전하고 깨끗한 복합식 가습

BXEH2101-A

스탠드 35 DC 프리미엄

삼성 선풍기
NEW

SFN-X35NXCB

삼성 선풍기

SFN-W35NXWG

삼성 선풍기

SFN-W35DXLV

	SFN-X35NXCB	SFN-W35NXWG	SFN-W35DXLV
풍량조절 / 타이머 (최대)	24단 / 12시간	24단 / 12시간	24단 / 12시간
소비전력	28 W	32 W	32 W
에너지효율 ((m³ / min) / W)	해당 없음	해당 없음	해당 없음
크기 (가로 × 높이 × 깊이) mm	391 × 980 × 391	391 × 980 × 391	391 × 980 × 391
특징	• 스탠드 • BLDC모터 • 컴비네이션 (바람을 멀리) • 심플&미니멀 디자인 • 35cm 7엽날개 • SmartThings • 전자식 조그 다이얼 • 자석식 부착 리모컨 • 취침조명 • 회전각 설정 (30° / 60° / 80°)	• 스탠드 • BLDC모터 • 컴비네이션 (바람을 멀리) • 심플&미니멀 디자인 • 35cm 7엽날개 • SmartThings • 전자식 조그 다이얼 • 자석식 부착 리모컨 • 취침조명 • 회전각 설정 (30° / 60° / 80°)	• 스탠드 • BLDC모터 • 컴비네이션 (바람을 멀리) • 심플&미니멀 디자인 • 35cm 7엽날개 • 전자식 조그 다이얼 • 자석식 부착 리모컨 • 취침조명 • 회전각 설정 (30° / 60° / 80°)

스탠드 30 DC 프리미엄

삼성 선풍기
NEW

SFN-X30DXRG

삼성 선풍기

SFN-W30DXVP

삼성 선풍기

SFN-W30DXGN

	SFN-X30DXRG	SFN-W30DXVP	SFN-W30DXGN
풍량조절 / 타이머 (최대)	12단 / 12시간	12단 / 12시간	12단 / 12시간
소비전력	21 W	21 W	21 W
에너지효율 ((m³ / min) / W)	해당 없음	해당 없음	해당 없음
크기 (가로 × 높이 × 깊이) mm	326 × 877 × 340	326 × 927 × 340	326 × 927 × 340
특징	• 스탠드 • BLDC모터 • 컴비네이션 (바람을 멀리) • 슬림&미니멀 (날개 30cm) • 35cm 7엽날개 • 전자식 터치 버튼 • 자석식 부착 리모컨 • 취침조명 • 회전각 설정 (30° / 60° / 80°)	• 스탠드 • BLDC모터 • 컴비네이션 (바람을 멀리) • 슬림&미니멀 (날개 30cm) • 30cm 7엽날개 • 전자식 터치 버튼 • 자석식 부착 리모컨 • 취침조명 • 회전각 설정 (30° / 60° / 80°)	• 스탠드 • BLDC모터 • 컴비네이션 (바람을 멀리) • 슬림&미니멀 (날개 30cm) • 30cm 7엽날개 • 전자식 터치 버튼 • 자석식 부착 리모컨 • 취침조명 • 회전각 설정 (30° / 60° / 80°)

스탠드 35 DC

삼성 선풍기
NEW

SFN-X35VHKG

삼성 선풍기

SFN-W35VHTG

삼성 선풍기

SFN-W35RSVP

	SFN-X35VHKG	SFN-W35VHTG	SFN-W35RSVP
풍량조절 / 타이머 (최대)	4단 / 3시간	4단 / 3시간	6단 / 3시간
소비전력	28 W	33 W	28 W
에너지효율 ((m³ / min) / W)	해당 없음	해당 없음	해당 없음
크기 (가로 × 높이 × 깊이) mm	376 × 887 × 374	376 × 887 × 374	419 × 917 × 390
특징	• 스탠드 • BLDC모터 • 컴비네이션 (바람을 멀리) • 35cm 7엽날개 • 에코모드 (온습도센서) • 전자식 터치 버튼 • 본체 수납 리모컨 • 취침조명 • 회전각 설정 (30˚ / 60˚ / 80˚)	• 스탠드 • BLDC모터 • 컴비네이션 (바람을 멀리) • 35cm 7엽날개 • 에코모드 (온습도센서) • 전자식 터치 버튼 • 본체 수납 리모컨 • 취침조명 • 회전각 설정 (30˚ / 60˚ / 80˚)	• 스탠드 • BLDC모터 • 35cm 5엽날개 • 본체 수납 리모컨 • 취침조명 • 회전각 설정 (30˚ / 60˚ / 80˚)

스탠드 35 기계식

삼성 선풍기
NEW

SFN-X35GSPA

삼성 선풍기

SFN-W35GFVP

삼성 선풍기

SFN-W35GFTG

	SFN-X35GSPA	SFN-W35GFVP	SFN-W35GFTG
풍량조절 / 타이머 (최대)	4단 / 3시간	4단 / 3시간	4단 / 3시간
소비전력	40 W	40 W	40 W
에너지효율 ((m³ / min) / W)	1.22	1.22	1.22
크기 (가로 × 높이 × 깊이) mm	419 × 917 × 390	419 × 910 × 345	419 × 910 × 345
특징	• 스탠드 • AC모터 • 클래식 디자인 • 35cm 5엽날개 • 취침조명 • 좌우회전 (80˚)	• 스탠드 • AC모터 • 클래식 디자인 • 35cm 5엽날개 • 취침조명 • 좌우회전 (80˚)	• 스탠드 • AC모터 • 클래식 디자인 • 35cm 5엽날개 • 취침조명 • 좌우회전 (80˚)

스탠드 35 DC (볼드디자인)

삼성 선풍기

SFN-W35DMWH

스탠드 35 기계식 (볼드디자인)

삼성 선풍기
NEW

SFN-X35GKWH

	SFN-W35DMWH	SFN-X35GKWH
풍량조절 / 타이머 (최대)	12단 / 12시간	4단 / 3시간
소비전력	25 W	40 W
에너지효율 ((m³ / min) / W)	해당 없음	1.22
크기 (가로 × 높이 × 깊이) mm	415 × 936 × 370	415 × 936 × 370
특징	• 스탠드 • BLDC모터 • 볼드 디자인 • 35cm 5엽날개 • 전자식 터치 버튼 • 리모컨 • 취침조명 • 회전각 설정 (30˚ / 60˚ / 80˚)	• 스탠드 • AC모터 • 볼드 디자인 • 35cm 5엽날개 • 취침조명 • 좌우회전 (90˚)

서큘레이터 23 DC

삼성 서큘레이터

SFN-W23BXWG

삼성 서큘레이터
NEW

SFN-X23DXRG

삼성 서큘레이터

SFN-W23DXGW

삼성 서큘레이터

SFN-T23DSUG

	SFN-W23BXWG	SFN-X23DXRG	SFN-W23DXGW	SFN-T23DSUG
풍량조절 / 타이머 (최대)	12단 / 12시간	12단 / 12시간	12단 / 12시간	12단 / 12시간
소비전력	51 W	28 W	30 W	35 W
에너지효율 ((m³ / min) / W)	해당 없음	해당 없음	해당 없음	해당 없음
크기 (가로 × 높이 × 깊이) mm	346 × 775 × 327	346 × 770 × 327	346 × 770 × 327	310 × 670 × 310
특징	• **무선 서큘레이터 (배터리)** • BLDC모터 • 심플&미니멀 디자인 • 23cm 3엽날개 • 에코모드 (온습도센서) • 전자식 터치 버튼 • 자석식 부착 리모컨 • 취침조명 • 회전각 설정 (30˚ / 60˚ / 80˚) • 상·하·좌·우 입체회전 • 전원 Off시 정면정렬	• 서큘레이터 • BLDC모터 • 심플&미니멀 디자인 • 23cm 3엽날개 • 에코모드 (온습도센서) • 전자식 터치 버튼 • 자석식 부착 리모컨 • 취침조명 • 회전각 설정 (30˚ / 60˚ / 80˚) • 상·하·좌·우 입체회전 • 전원 Off시 정면정렬	• 서큘레이터 • BLDC모터 • 심플&미니멀 디자인 • 23cm 3엽날개 • 에코모드 (온습도센서) • 전자식 터치 버튼 • 자석식 부착 리모컨 • 취침조명 • 회전각 설정 (30˚ / 60˚ / 80˚) • 상·하·좌·우 입체회전 • 전원 Off시 정면정렬	• 서큘레이터 • BLDC모터 • 23cm 3엽날개 • 에코모드 (온습도센서) • 전자식 터치 버튼 • RF 리모컨 • 취침조명 • 회전각 설정 (30˚ / 60˚ / 90˚) • 상·하·좌·우 입체회전 • 전원 Off시 정면정렬

제습기

AIRREX

ADH-550

AIRREX

CDH-350

Jenniferoom

JR-DH2001BL

	ADH-550	CDH-350	JR-DH2001BL
규격	55리터	35리터	7리터
물통 용량	10리터 (자연배수 가능)	7리터 (자연배수 가능)	2리터 (자연배수 가능)
소비전력	886 W	625 W	200 W
크기(가로 × 세로 × 높이) mm	474 × 630 × 351	387 × 628 × 300	280 × 500 × 200
특징	• 대용량 상업용 제습기 • 제습면적 281㎡ (85형) • 하루 최대 제습량 85리터 • 타이머 8시간 • 스마트폰 어플 컨트롤 (와이파이 모듈 별매) • 예약운전 • 자동, 연속, 수동 운전모드 • 워셔블 프리필터 • 필터청소 알림	• 대용량 상업용 제습기 • 제습면적 132㎡ (40형) • 하루 최대 제습량 65리터 • 타이머 8시간 • 스마트폰 어플 컨트롤 (와이파이 모듈 별매) • 예약운전 • 자동, 연속, 수동 운전모드 • 워셔블 프리필터 • 필터청소 알림	• 컴팩트 제습기 • 제습면적 30㎡ (9형) • 하루 최대 제습량 14리터 • 타이머 24시간 • 자동, 의류건조, 수면 모드 • 자동 성에 제거 기능 • 이동식 힐로 편리한 이동 • 간편한 필터 분리 세척

가습기

BLACK+DECKER

BXEH1901-A

BLACK+DECKER

BXEH2101-A

bokuk

BKUH-9130W

	BXEH1901-A	BXEH2101-A	BKUH-9130W
타입(유형)	초음파	복합식	복합식
소비전력	37 W	110 W	110 W
분무량	300 cc /h	300 cc / h	300 cc / h (냉가습), 450 cc / h (온가습)
크기(가로 × 세로 × 높이) mm	240 × 255 × 314	235 × 203 × 322	220 × 220 × 316
특징	• 4.3리터의 대용량 • 리모컨으로 습도, 가습량, 타이머 가능 • 12시간 타이머 조절 가능 • 야간 수면모드를 통한 LED조명 조절	• 위생적인 통 분리 세척 • LED 감성 무드등 • 아로마 테라피 (아로마 오일 별매) • 희망 습도 설정 (30%~75%)	• 현재 습도 표시 기능 • 희망습도 조절 (30%~90%) • 터치식 LED 디스플레이 • 물부족 시 자동 전원 OFF • 아로마 디퓨저 사용 가능 (아로마 오일 별매)

ACCESSORY

일상에 디테일을 더하다

PC 액세서리
41

가전 액세서리
44

삼성스토어와 함께하는

BEST 추천제품

BEST 01

삼성 헤드셋

50 ㎜ 유니트를 적용하여
다양한 환경에서 활용 가능

SH-A1100B

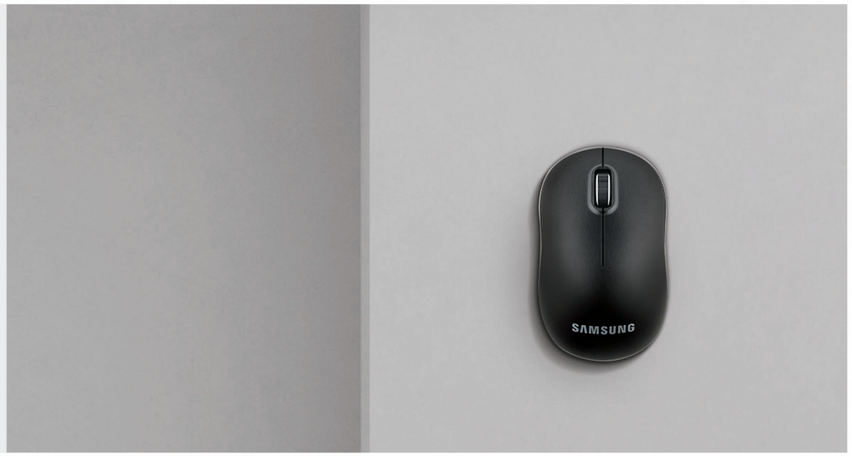

BEST 02

삼성 무선 마우스

2.4 GHz 무선연결 지원
무소음 스위치 적용

SPA-KMA4PRB

BEST 03

삼성 HMR바스켓

가정 간편식(HMR)
정리를 가지런하게

S-K-HBASKET2L

생체리듬 LED 데스크 램프

	SI-GM9C10A2A2D
밝기조절	7단계
색온도	5단계
소비전력	9 W (IT기기 충전 시 26W)
크기 (W × D × H) ㎜	380 × 270 ×420
특징	• 삼성전자 생체리듬 LED 광원 사용 • 5단계 색온도, 7단계 밝기 조절 • Quick charge USB포트 (9 V, 1 A) 탑재

삼성 외장하드

	HX-MK10M1Z (1TB) HX-MK20M1Z (2TB)	HX-MK10K1B (1TB) HX-MK10K1P (1TB) HX-MK20K1B (2TB) HX-MK20K1P (2TB)
연결방식	USB 3.0	USB 3.0
사양	1 TB / 2 TB	1 TB / 2 TB
크기 (W × D × H) ㎜	78 × 115.7 × 12.8	86.4 × 132.4 × 15.2 (라이언) / 86.4 × 140.4 × 15.2 (어피치)
특징	• 6가지 컬러패널 내장, 다양한 색상으로 조합 가능 • Type-C 젠더, 삼성 프리미엄 케이블 제공 • USB 2.0 / 3.0 안정적인 호환성 • 삼성보안소프트웨어 3종 탑재	• 귀엽고 깜찍한 카카오프렌즈 캐릭터 디자인 • USB 2.0 / 3.0 안정적인 호환성 • 삼성보안소프트웨어 3종 탑재 • 카카오프렌즈 전용파우치 제공

	HX-MK10Y19 (1TB) HX-MK20Y19 (2TB)	HX-MK10P12 (1TB) HX-MK10P14 (1TB) HX-MK20P22 (2TB) HX-MK20P24 (2TB)
연결방식	USB 3.0	USB 3.0
사양	1 TB / 2 TB	1 TB / 2 TB
크기 (W × D × H) ㎜	75.85 × 114.5 × 8.95	82 × 118 × 14.7
특징	• 고급스러운 메탈슬림 (8.95 ㎜) 디자인 • USB 3.0의 빠른 전송속도 (최대 5Gbps) • USB 2.0 / 3.0 안정적인 호환성 • 삼성 보안 소프트웨어 3종 탑재	• 세련된 헤어라인 및 하이그로시 표면 재질 • USB 3.0의 빠른 전송속도 (최대 5Gbps) • USB 2.0 / 3.0 안정적인 호환성 • 삼성 보안 소프트웨어 3종 탑재

삼성 블루투스 마우스

NEW

삼성 무선 마우스

	SM-B1500QG	SM-M1000QW	SPA-KMA4PRB
연결방식	Bluetooth 5.4 (3채널)	무선 (BlueTooth 5.0 / RF방식)	무선 (RF방식)
사양	1600 DPI (800 / 1200 / 1600)	DPI : 1000	DPI : 1200
버튼수	4버튼	3버튼	3버튼
크기 (W × D × H) ㎜	110 × 61 × 37	110 × 58 × 30	101 × 60 × 36
특징	• 블루투스 기기 최대 3개 연결 가능 • 저소음 스위치 적용으로 조용한 환경에서도 사용 가능 • 마그네틱 커버 적용으로 손쉬운 배터리 교체	• 블루투스5.0, 무선 2.4 ㎓ 멀티 Paring (최대 3대) • 하단 모드변경 버튼으로 간편한 전환 사용 • 저소음 스위치 적용 • 슬림한 디자인으로 휴대와 보관의 편리성	• 무소음 스위치 적용으로 소음 민감 장소에서 사용 • 2.4 ㎓의 안정적인 무선기능지원 • 미니 사이즈 리시버 & ON / OFF 스위치 탑재 • 1,200 DPI 옵티컬 광센서 적용

삼성 무선 키보드

NEW

	SK-M1300E	SK-P1000W
연결방식	Bluetooth 5.4 (3채널)	무선 (BlueTooth 5.0 / RF방식)
사양	멤브레인	키방식 : 팬터그래프 아이솔레이션키탑
버튼수	70키	99키 (멀티 페어링)
크기 (W × D × H) ㎜	322 × 180 × 48	373 × 143 × 22
특징	• 블루투스 기기 최대 3개 연결 가능 • 스마트 기기를 편리하게 거치 • 자석 타입으로 S펜 거치 및 부착	• 블루투스5.0, 무선 2.4 ㎓ 멀티 Paring (최대 3대) • 스마트 기기 거치대 적용 (최대 285 ~ 290 ㎜) • RF동글 및 BlueTooth 탑재로 3개 Pairing / 전환 기능 • 검색, 재생, 음향조절 등 다양한 멀티미디어 기능키

삼성 스피커

	SMS-S20B	SMS-A90UB
연결방식	3.5 ㎜ (2 Jack) / USB 전원포트	3.5 ㎜ / USB 전원
사양	채널 : 2.0 / 단자구성 : 헤드폰, 마이크	채널 : 2.0 / 단자구성 : 헤드폰, 마이크
정격출력	2 W + 2 W	2 W + 2 W
크기 (W × D × H) ㎜	410 × 60 × 60	75 × 75 × 175
특징	• 감성적 볼륨조절 다이얼 • 높이조절용 추가 풋패드 제공	• 스테레오 2.0 채널 멀티미디어 스피커 • USB 전원 공급

삼성 무선 키보드 + 마우스

	SRP-9610B / W
연결방식	무선 2.4 ㎓ (USB)
사양	키방식 : 멤브레인, DPI 1000 / 1600
버튼수	키보드 : 79키 / 마우스 3버튼
크기 (W × D × H) ㎜	키보드 : 301 × 146 × 24 / 마우스 : 101 × 60 × 38 / 리시버 : 17.6 × 15 × 6
특징	• 무선 2.4 ㎓의 안정적인 무선 거리 지원 • 타자식 스타일 키캡의 유니크한 디자인 • 79키 레이아웃의 미니 사이즈 키보드

삼성 유선 키보드

	SK-M1100B
연결방식	USB A 2.0 이상
사양	키방식 : 멤브레인
버튼수	82키
크기 (W × D × H) ㎜	309 × 134 × 22
특징	• 콤팩트한 사이즈의 미니 키보드 • 아이솔레이션 방식의 키 캡 • 멀티미디어 키와 넘버 키 지원 • 키캡 고품질 레이저 인쇄

삼성 헤드셋

	SPA-MHA1XNB	SH-A1100B	SHS-510WT
연결방식	3.5 ㎜ (1 Jack)	3.5㎜	3.5 ㎜ (일체형 Jack)
사양	선길이 : 2.0 m / 음압감도 : 113 dB / 마이크감도 : - 42 dB	음압감도 : 114 dB ± 3 dB / 마이크감도 : - 38 dB ± 3 dB	선길이 : 2.0 m / 음압감도 : 110 dB / 마이크감도 : - 54 dB (잡음제거)
크기 (W × D × H) ㎜	180 × 185 × 60	170 × 227 × 92	145 × 175 × 65
특징	• Dark-Gray & Black 컬러의 메탈릭한 디자인 • 미니 사이즈 • 40 ㎜ 드라이버 유닛 • 패블릭소재 이어패드	• 50 ㎜ 유니트를 적용하여 다양한 환경에서 활용 가능 • 패브릭 소재의 이어 쿠션 • 편안한 착용감의 회전형 (스위블) 이어캡 • 음향 분리가 없는 4극 일체형 플러그 하나로 연결	• 4극 일체형 플러그로 모바일 및 포터블기기 사용 가능 • 탄력적인 헤어밴드 및 부드러운 이어패드로 편안한 착용감 • 볼륨조절 및 음소거 기능을 탑재한 리모트 컨트롤러

삼성 정품 케이블

NEW

	SS-GD5000W	SS-GD500AG
구분	Micro 5Pin to C Type Gender	Micro 5Pin to C Type Gender
데이터 전송	●	●
고속 충전 (충전기 사용 시)	●	●
크기 (W × H) ㎜	10.85 × 23	10 × 23
특징	• 기존에 사용하던 Micro 5Pin 케이블을 C Type Gender에 연결하여 사용하면 C Type으로 전환하여 사용 가능 • 삼성 모바일 사용 가능 모델 : Type-C Port 적용된 모델 사용 가능	• 고품질 삼성 Micro 5Pin to Type-C 젠더 • 압출 방식의 고품질 알루미늄 재질 적용

	SS-UB3005B / 3010B	SS-UB3110W / 3115W
구분	USB 3.0	Type-C
데이터 전송	●	●
고속 충전 (충전기 사용 시)	●	●
길이 ㎜	500 / 1,000	51,000 / 1,500
특징	• 전력 손실 방지 및 노이즈 제거 • 기존 케이블과 충전기, 액세서리 호환 • 다양한 사이즈 (50 ㎝, 1 m)	• 전력 손실 방지 및 노이즈 제거 • 기존 케이블과 충전기, 액세서리 호환 • 앞뒤 구분 없는 양면인식 Type C connector

케이블

	SPA-JC31CCB	SS-CC3010B / 3015B
구분	Type-C to Type-C	Type C to C 케이블
데이터 전송	●	●
고속 충전 (충전기 사용 시)	●	●
길이 mm	450	1,000 / 1,500
특징	• 전력 손실 방지 및 노이즈 제거 • C Type 포트 제품 간 사용 가능 • USB 3.0의 5G bps 보다 2배 빠른 USB 3.1 Gen2 (10G bps) 속도 지원 • 앞뒤 구분 없는 양면인식 Type C connector	• 시원한 초고속 충전 지원 (25 W 이상 어댑터 사용 시) • 완벽한 알루미늄 실드 처리된 케이블 • 5Gbps의 빠른 데이터 전송 속도

	HD-HDMI14
연결방식	HDMI 1.4 케이블
사양	3D Full HD 지원
정격출력	-
길이 mm	-
특징	• TV, 노트북, 셋톱박스, 프로젝터 등에 사용 • 이더넷 지원 하이스피드 HDMI 케이블 (HDMI 1.4) • 24 K 금도금 단자 • 실드 처리

※ 전송속도는 실사용 시 환경에 따라 차이가 있을 수 있습니다.

584리터용 수납솔루션

	S-K-KIMCHIG12	S-K-KIMCHIG23	S-K-HBASKET2L
구성	글라스락 가드용기 (오픈형) 1,200 ml 4개, 글라스락 가드용기 (에어홀) 1,200 ml 2개, 글라스락 양념병 350 ml 6개	글라스락 핸디 2,000 ml 4개, 채반 1개, 멀티트레이 1개, 냉동 소분용기 1개, 글라스락 육류·생선 보관용기 1,050 ml 1개, 글라스락 육류·생선 보관용기 480 ml 4개	HMR바스켓 (L) 2개
무게	7.4 kg	10.1 kg	1.3 kg
크기 (W × D × H) mm	350 × 280 × 340	433 × 314 × 353	370 × 250 × 155
특징	• 584 L 상칸 가드용 • 내열 강화 유리 및 원터치 뚜껑 용기 • 액체 (간장, 비빔장), 고체 (깨소금) 어떤 양념도 보관과 사용이 편리한 양념병	• 584 L 하칸 냉동용 • 사면결착 밀폐기술, 실리콘 패킹 구조 • 이동이 편리한 손잡이	• 584 L 하칸 냉동용 • 가정간편식 (HMR) 봉지들을 가지런히 정리

에어 & 슈드레서용 아로마시트

	DF-AS1
종류	미드나잇 아이리스 퍼퓸
용량	20매
품질 보증 기준	24개월
크기 (W × D × H) mm	220 × 40 × 100
특징	• 삼성 에어 & 슈드레서용 아로마시트 • 아이리스향 • 깊고 풍부한 향기 오래도록 유지 • 시트 형태로 편리한 사용성

세탁기 수도연결꼭지

	WL-HANDLE-L
종류	-
용량	-
품질 보증 기준	-
크기 (W × D × H) mm	-
특징	• 드럼용 세탁기 카풀러 • 삼성전자 제품

세탁기 호스

	WSHOSE15-L	WL-HOSE3-L / HOSE2-L / HOSE1-L	NSHOSE-L / NSHOSE2-L
구성	-	-	-
용량	-	-	-
소비전력	-	-	-
크기 (W × D × H) mm	-	-	-
특징	• 세탁기 급수 연결용 호스 • 길이 : 1.5 m • 삼성전자 정품	• 세탁기 급수 연결용 호스 • 길이 : 3 m / 2 m / 1 m • 삼성전자 정품	• 전자동용 세탁기 배수 호스 • 길이 : 1.15 m / 1.5 m • 삼성전자 정품

486리터용 수납솔루션

	S-K-HBASKET2S	S-07M01	S-11M01
구성	HMR바스켓 (S) 2개	7 L 1개	11 L 1개
무게	1.2 kg	994 g	1,660 g
크기 (W × D × H) mm	340 × 250 × 155	300 × 168 × 230	362 × 188 × 275
특징	• 486 L 하칸 냉동용 • 가정간편식 (HMR) 봉지들을 가지런히 정리	• **안심하고 사용할 수 있는 소재** • 메탈김치키퍼 김치통은 스테인리스 소재로 안심하고 사용할 수 있습니다. • 음식의 수분증발을 차단해 신선도를 유지하며 항균과 내식성이 있어 부식에 강하고 뜨거운 음식에도 변형없는 안전한 제품입니다.	• **안심하고 사용할 수 있는 소재** • 메탈김치키퍼 김치통은 스테인리스 소재로 안심하고 사용할 수 있습니다. • 음식의 수분증발을 차단해 신선도를 유지하며 항균과 내식성이 있어 부식에 강하고 뜨거운 음식에도 변형없는 안전한 제품입니다.

메탈 김치통

	S-112M03	S-11M02	S-07M03
구성	11.2 L 3개	11 L 2개	7 L 3개
무게	3,840 g	3,321 g	2,938 g
크기 (W × D × H) mm	420 × 158 × 210	540 × 188 × 360	670 × 168 × 298
특징	• **안심하고 사용할 수 있는 소재** • 메탈김치키퍼 김치통은 스테인리스 소재로 안심하고 사용할 수 있습니다. • 음식의 수분증발을 차단해 신선도를 유지하며 항균과 내식성이 있어 부식에 강하고 뜨거운 음식에도 변형없는 안전한 제품입니다.	• **안심하고 사용할 수 있는 소재** • 메탈김치키퍼 김치통은 스테인리스 소재로 안심하고 사용할 수 있습니다. • 음식의 수분증발을 차단해 신선도를 유지하며 항균과 내식성이 있어 부식에 강하고 뜨거운 음식에도 변형없는 안전한 제품입니다.	• **안심하고 사용할 수 있는 소재** • 메탈김치키퍼 김치통은 스테인리스 소재로 안심하고 사용할 수 있습니다. • 음식의 수분증발을 차단해 신선도를 유지하며 항균과 내식성이 있어 부식에 강하고 뜨거운 음식에도 변형없는 안전한 제품입니다.

김치통

S-195S02

구성	19.5 L 2개
무게	2,732 g
크기 (W × H × D) ㎜	350 × 265 × 278
특징	• 우수한 밀폐력으로 김치를 장시간 보관할 수 있습니다. • 투명재질 뚜껑으로 김치통을 열지않고 내용물을 볼 수 있어 김치보관에 좋습니다. • 삼성 김치냉장고에 맞는 사이즈와 디자인입니다.

S-080S03

구성	8.0 L 3개
무게	2,634 g
크기 (W × H × D) ㎜	331 × 114 × 176
특징	• 우수한 밀폐력으로 김치를 장시간 보관할 수 있습니다. • 투명재질 뚜껑으로 김치통을 열지않고 내용물을 볼 수 있어 김치보관에 좋습니다. • 삼성 김치냉장고에 맞는 사이즈와 디자인입니다.

S-085S01

구성	8.5 L 1개
무게	896 g
크기 (W × H × D) ㎜	263 × 170 × 278
특징	• 우수한 밀폐력으로 김치를 장시간 보관할 수 있습니다. • 투명재질 뚜껑으로 김치통을 열지않고 내용물을 볼 수 있어 김치보관에 좋습니다. • 삼성 김치냉장고에 맞는 사이즈와 디자인입니다.

S-085S02

구성	8.5 L 2개
무게	1,792 g
크기 (W × H × D) ㎜	263 × 170 × 278
특징	• 우수한 밀폐력으로 김치를 장시간 보관할 수 있습니다. • 투명재질 뚜껑으로 김치통을 열지않고 내용물을 볼 수 있어 김치보관에 좋습니다. • 삼성 김치냉장고에 맞는 사이즈와 디자인입니다.

S-100S02

구성	10.0 L 2개
무게	1,652 g
크기 (W × H × D) ㎜	255 × 360 × 180
특징	• 우수한 밀폐력으로 김치를 장시간 보관할 수 있습니다. • 삼성 김치냉장고에 맞는 사이즈와 디자인입니다.

S-108S01

구성	10.8 L 1개
무게	866 g
크기 (W × H × D) ㎜	250 × 205 × 350
특징	• 우수한 밀폐력으로 김치를 장시간 보관할 수 있습니다. • 투명재질 뚜껑으로 김치통을 열지않고 내용물을 볼 수 있어 김치보관에 좋습니다. • 삼성 김치냉장고에 맞는 사이즈와 디자인입니다.

S-108S04

구성	10.8 L 4개
무게	3,464 g
크기 (W × H × D) ㎜	250 × 205 × 350
특징	• 우수한 밀폐력으로 김치를 장시간 보관할 수 있습니다. • 투명재질 뚜껑으로 김치통을 열지않고 내용물을 볼 수 있어 김치보관에 좋습니다. • 삼성 김치냉장고에 맞는 사이즈와 디자인입니다.

S-109S03

구성	10.9 L 3개
무게	3,429 g
크기 (W × H × D) ㎜	428 × 218 × 176
특징	• 우수한 밀폐력으로 김치를 장시간 보관할 수 있습니다. • 투명재질 뚜껑으로 김치통을 열지않고 내용물을 볼 수 있어 김치보관에 좋습니다. • 삼성 김치냉장고에 맞는 사이즈와 디자인입니다.

S-149S02

구성	14.9 L 2개
무게	2,714 g
크기 (W × H × D) ㎜	270 × 265 × 297
특징	• 우수한 밀폐력으로 김치를 장시간 보관할 수 있습니다. • 투명재질 뚜껑으로 김치통을 열지않고 내용물을 볼 수 있어 김치보관에 좋습니다. • 삼성 김치냉장고에 맞는 사이즈와 디자인입니다.

S-153S01

구성	15.3 L 1개
무게	1,053 g
크기 (W × H × D) ㎜	350 × 265 × 224
특징	• 우수한 밀폐력으로 김치를 장시간 보관할 수 있습니다. • 삼성 김치냉장고에 맞는 사이즈와 디자인입니다.

S-153T01

구성	15.3 L 1개
무게	1,233 g
크기 (W × H × D) ㎜	350 × 265 × 224
특징	• 우수한 밀폐력으로 김치를 장시간 보관할 수 있습니다. • 투명재질 뚜껑으로 김치통을 열지않고 내용물을 볼 수 있어 김치보관에 좋습니다. • 삼성 김치냉장고에 맞는 사이즈와 디자인입니다.

S-195S01

구성	19.5 L 1개
무게	1,366 g
크기 (W × H × D) ㎜	350 × 265 × 278
특징	• 우수한 밀폐력으로 김치를 장시간 보관할 수 있습니다. • 투명재질 뚜껑으로 김치통을 열지않고 내용물을 볼 수 있어 김치보관에 좋습니다. • 삼성 김치냉장고에 맞는 사이즈와 디자인입니다.

사는 즐거움을 더 크게

삼성전자 멤버십

삼성전자 멤버십 회원이 되시면 **포인트 적립** 및 **사용**부터 **이벤트 참여 기회**까지 다양한 혜택을 누리실 수 있습니다.

멤버십 등급 & 혜택 안내

로열블루	프레스티지	스타	일반
최근 2년 동안 2,000만 원 이상 구매 시 선정	최근 2년 동안 1,000만 원 이상 구매 시 선정	최근 2년 동안 구매 횟수 3회 또는 300만 원 이상 구매 시 선정	삼성전자 멤버십 고객님은 누구나!
포인트 적립 0.1%(월 적립한도 60,000P)	**포인트 적립** 0.1%(월 적립한도 60,000P)	**포인트 적립** 0.1%(월 적립한도 60,000P)	**포인트 적립** 0.1%(월 적립한도 60,000P)
추가 포인트 적립 2%(2년 적립한도 200,000P)	**추가 포인트 적립** 1%(2년 적립한도 80,000P)	**이벤트 및 초청 혜택** 멤버십 고객 대상 참여 기회 제공	
승급 포인트 적립 200,000P(선정 시 1회)	**승급 포인트 적립** 30,000P(선정 시 1회)		
이벤트 및 초청 혜택 멤버십 고객 대상 참여 기회 제공	**이벤트 및 초청 혜택** 멤버십 고객 대상 참여 기회 제공		

가입 안내

매장 방문 가입

삼성전자 멤버십 지정매장 방문 시 직원에게 요청해주세요.
고객님의 멤버십 가입을 도와드리겠습니다.

온라인 사이트 가입

삼성닷컴에 접속하시면
간단한 본인인증 후 가입하실 수 있습니다.
▶ https://www.samsung.com/sec/

삼성닷컴 APP

삼성닷컴 APP을 통해
멤버십 가입하실 수 있습니다.

로열블루, 프레스티지 고객을 위한 무상서비스 기간 연장 혜택 제공

3years 무상서비스 기간 연장

등급 유지 기간 내 구매하신 TV, 냉장고, 세탁기, 에어컨 무상서비스 기간을 총 3년으로 연장

* 대상 / 제외 제품군은 삼성닷컴 > 멤버십 가이드 內 참조

삼성전자 대표 사이트

삼성닷컴

삼성전자 제품을 온라인으로 구매하시고 **푸짐한 혜택과 서비스**도 함께 누리세요.
www.samsung.com

정품 보증
삼성전자의
믿을 수 있는 정품

멤버십 할인
회원 구매 시 3% 할인
(일부 품목 제외)

무료배송
전 제품 무료배송
(단, 도서/산간지역 제외)

포인트 적립
구매금액의 01% 포인트 적립
금액대별/등급별/모델별 추가 적립
(일부 품목 제외)

전문 설치
삼성전자 전문
설치기사의 방문 설치

이벤트
다양한 이벤트와
사은품 증정

내게 딱 맞는 제품과 혜택이 한데 모였다!
오직 삼성닷컴에서만 만날 수 있는 **닷컴 기획전**

계절따라 취향따라 달라질 이 달의 프로모션과
카드, 포인트, 회원 혜택이 담긴 혜택존을 함께 만나보세요.

신기술의 감동을
생생하고 편리하게 즐기는 **온라인 체험존**

삼성닷컴에서 삼성전자의 신제품을
온라인으로 다양하게 체험해보세요.

* **삼성전자 멤버십** – 일부 혜택은 당사 사정에 따라 변경될 수 있습니다.
* **멤버십 등급 & 혜택** – 등급 선정은 전월 포함 24개월간 구매 실적으로, 매월 20일 선정합니다.
* 구매금액은 결제와 배송 완료 기준으로 산정됩니다.
* 프레스티지 고객이 등급 유지 기간 내 추가 구매로 인하여 로열블루로 승급 시, 승급 포인트는 차액(170,000 포인트)만 지급됩니다.
* **무상서비스 연장** – 로열블루, 프레스티지 등급 선정 후 등급 유지 기간 내 추가 구매한 삼성전자 4대 가전 대상 (혼수클럽 고객은 9대 가전 대상)